

PESQUISA
NACIONAL
CNC

Endividamento
e Inadimplência
do Consumidor

CNC - Divisão Econômica | Rio de Janeiro

Novembro de 2014

PEIC – Síntese dos Resultados

Síntese dos Resultados

	Total de Endividados	Dívidas ou Contas em Atrasos	Não Terão Condições de Pagar
nov/13	63,2%	21,2%	6,6%
out/14	60,2%	17,8%	5,4%
nov/14	59,2%	18,0%	5,5%

Endividados

Percentual de Famílias Endividadas (% do total)
Entre Cheque pré-datado, cartões de crédito, carnês de lojas,
empréstimos pessoal, prestações de carro e seguros

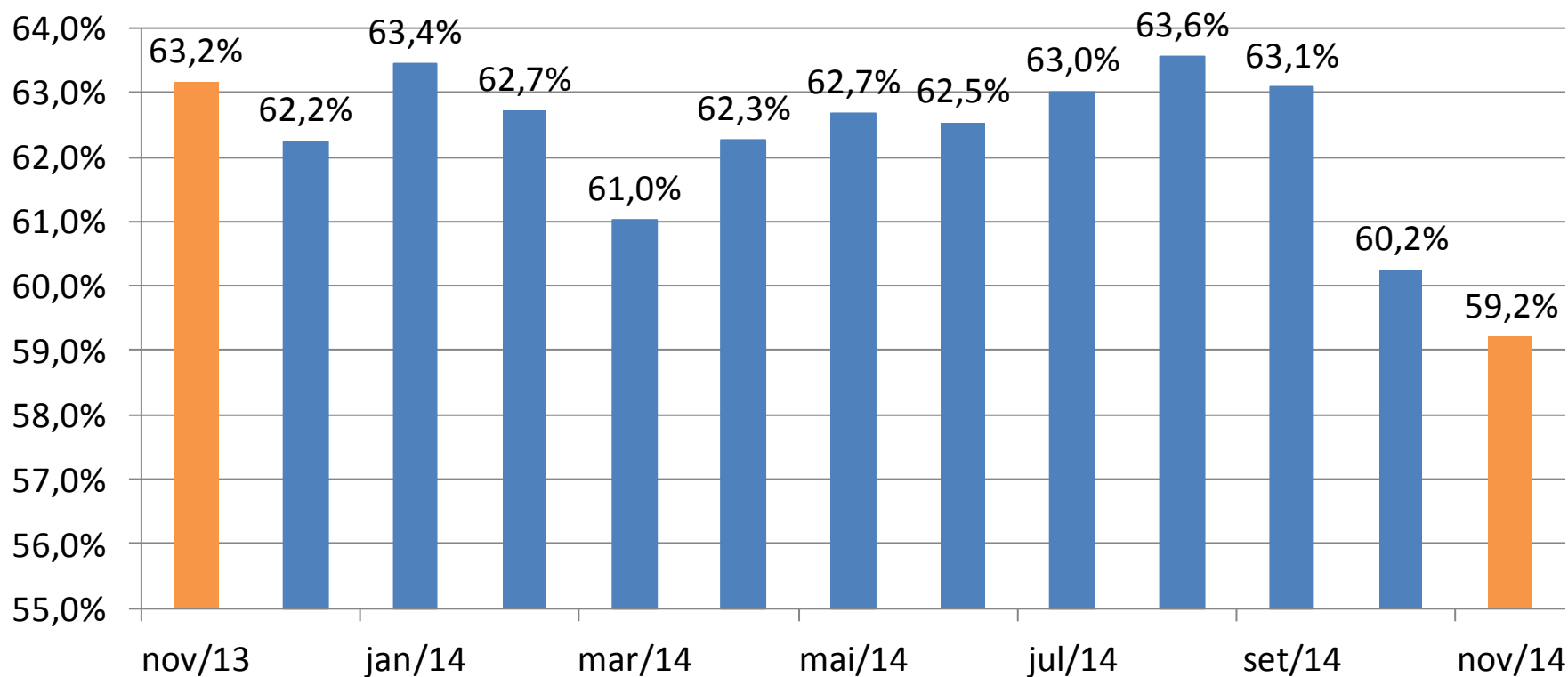

Endividamento – Faixa de Renda

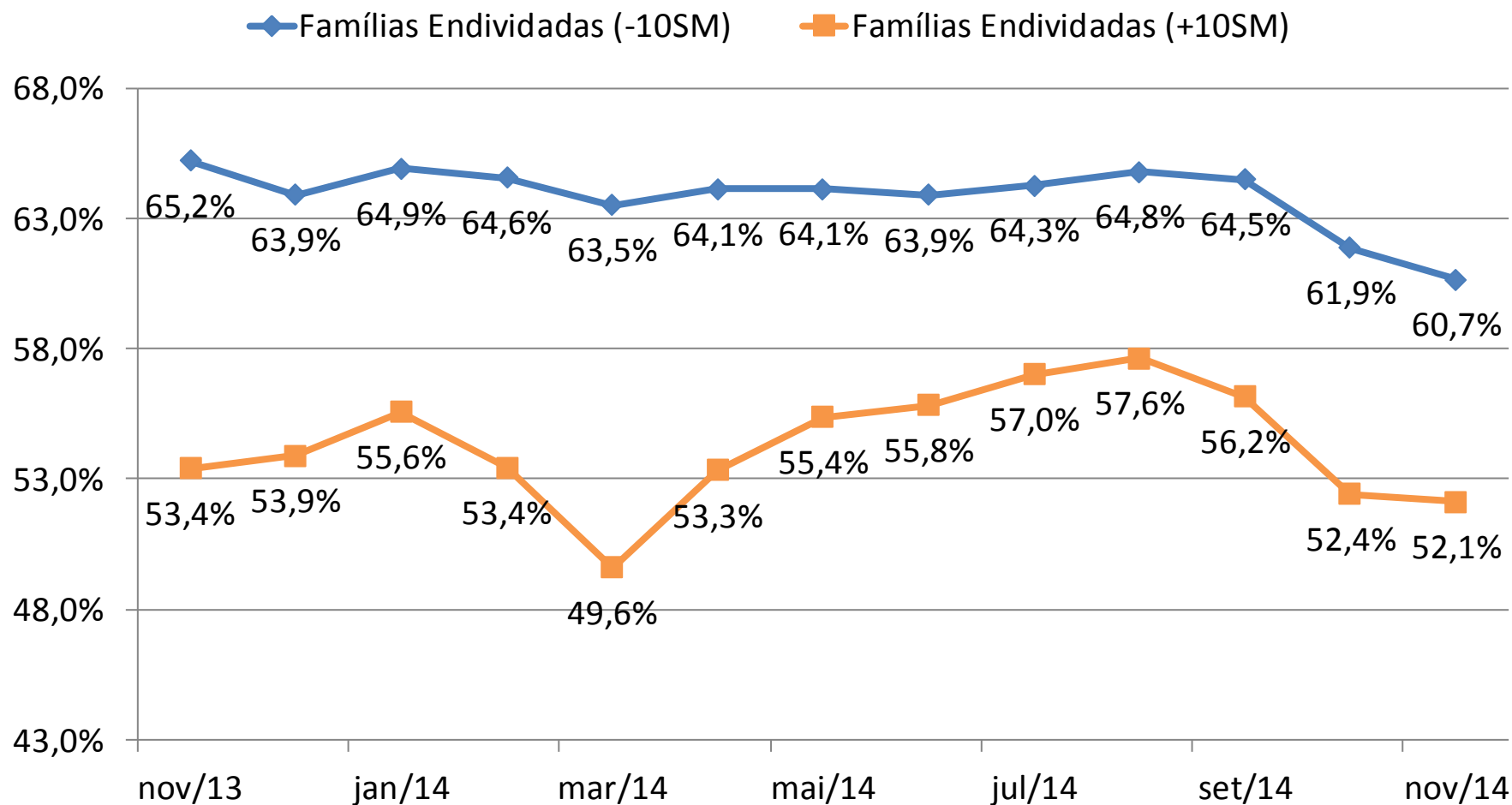

Contas em Atraso

Percentual de Famílias com Contas ou Dívidas em Atraso (% do total)

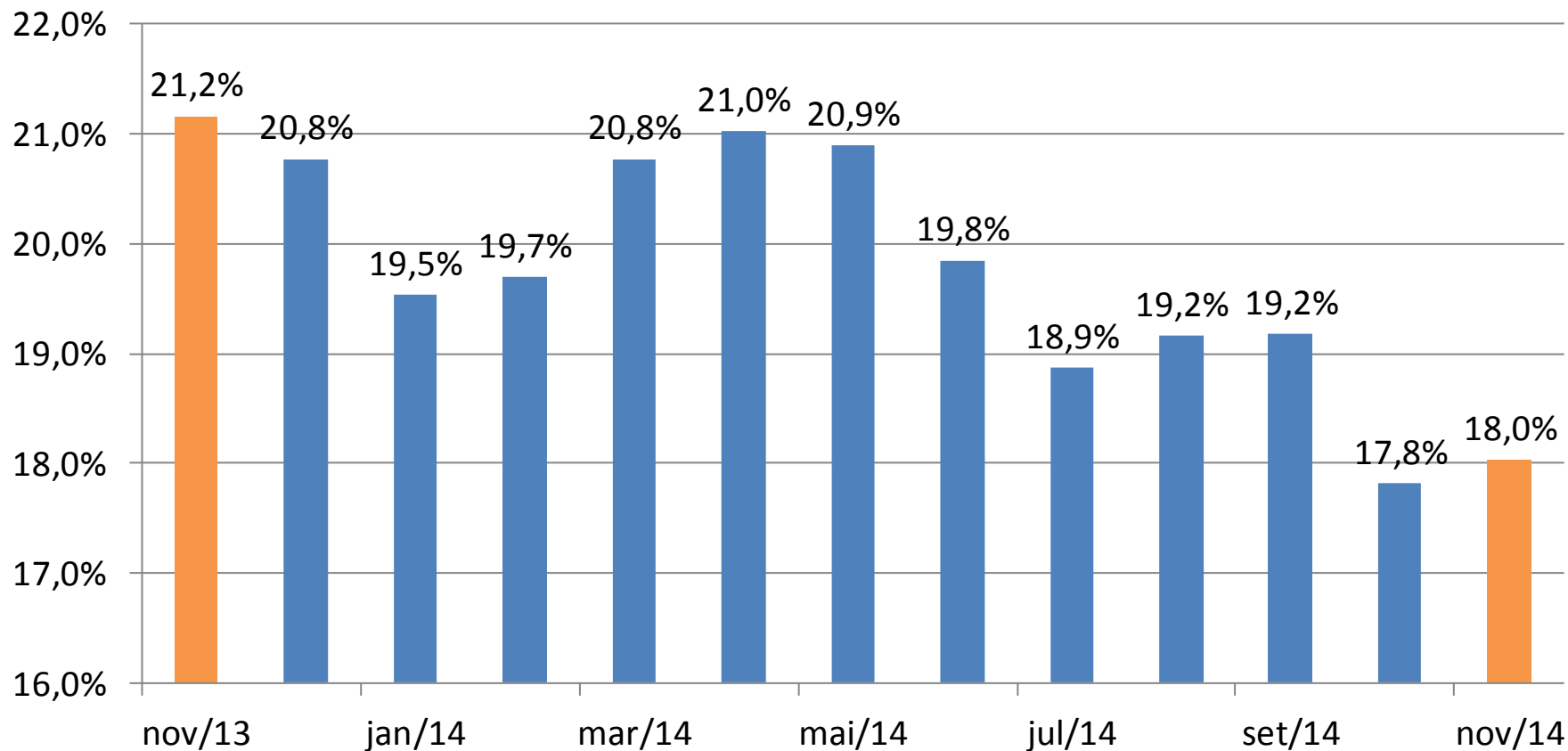

Contas em atraso – Faixa de Renda

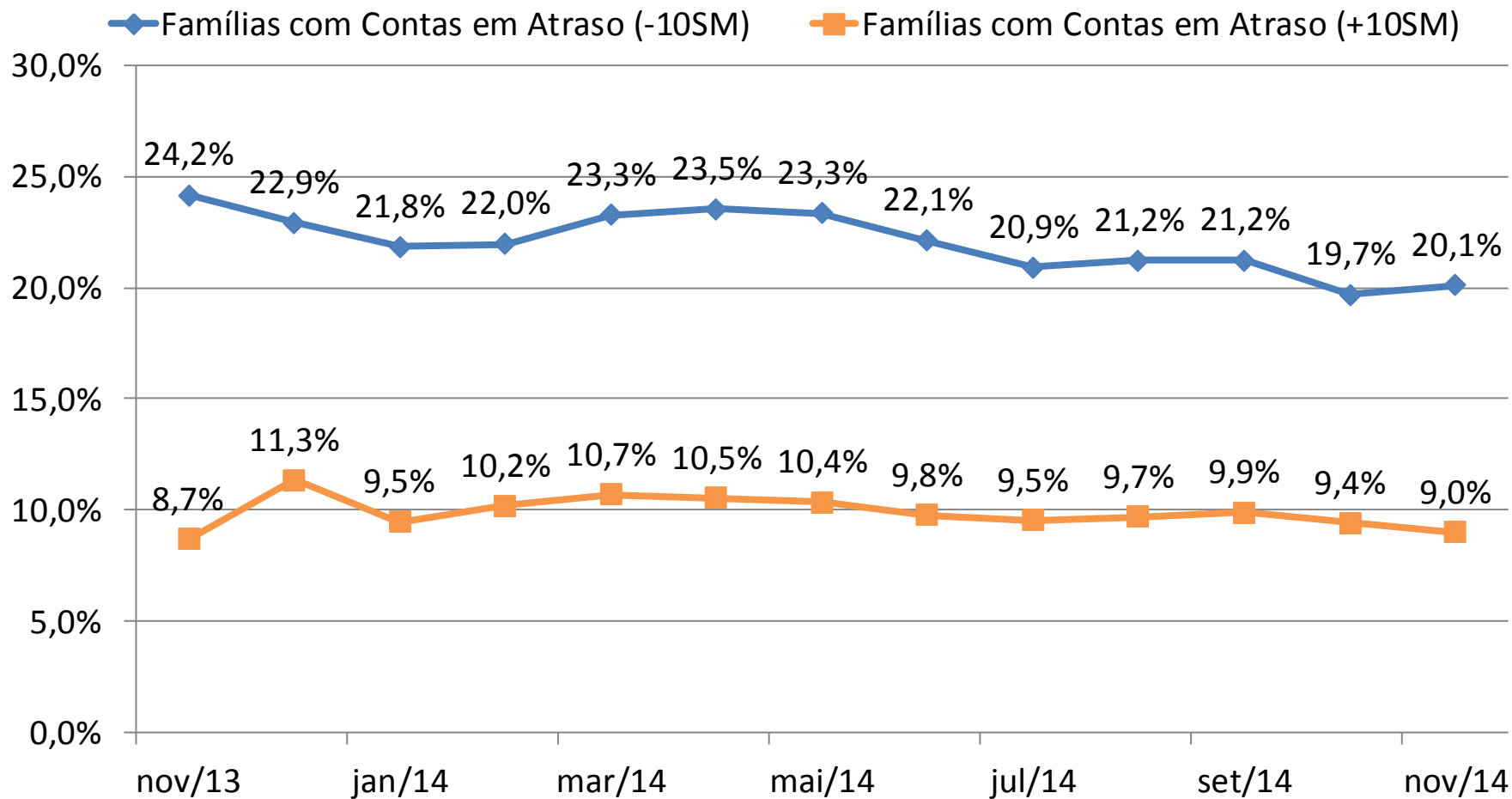

Não Terão Condições de Pagar

Percentual de Famílias que Não Terão Condições de Pagar
(% do total)

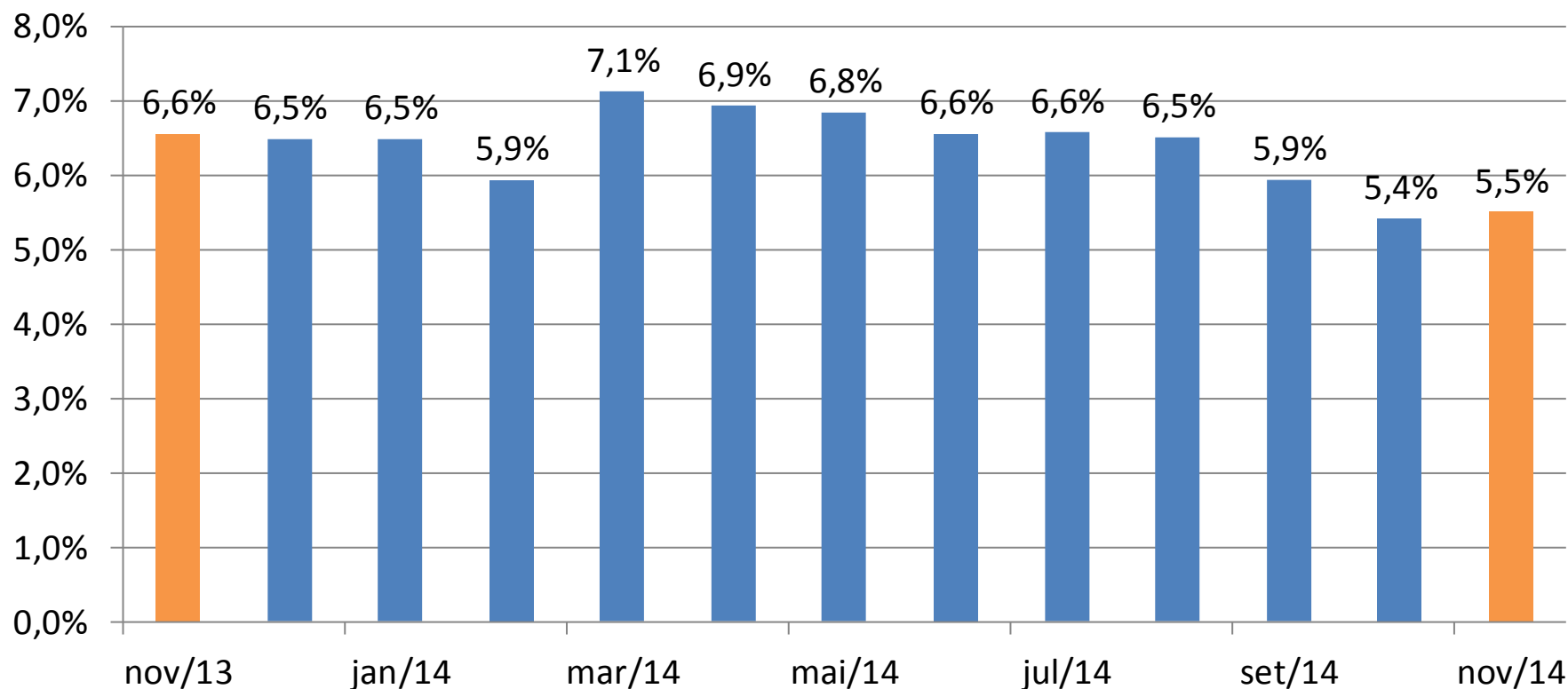

Não Terão Condições de Pagar – Faixa de Renda

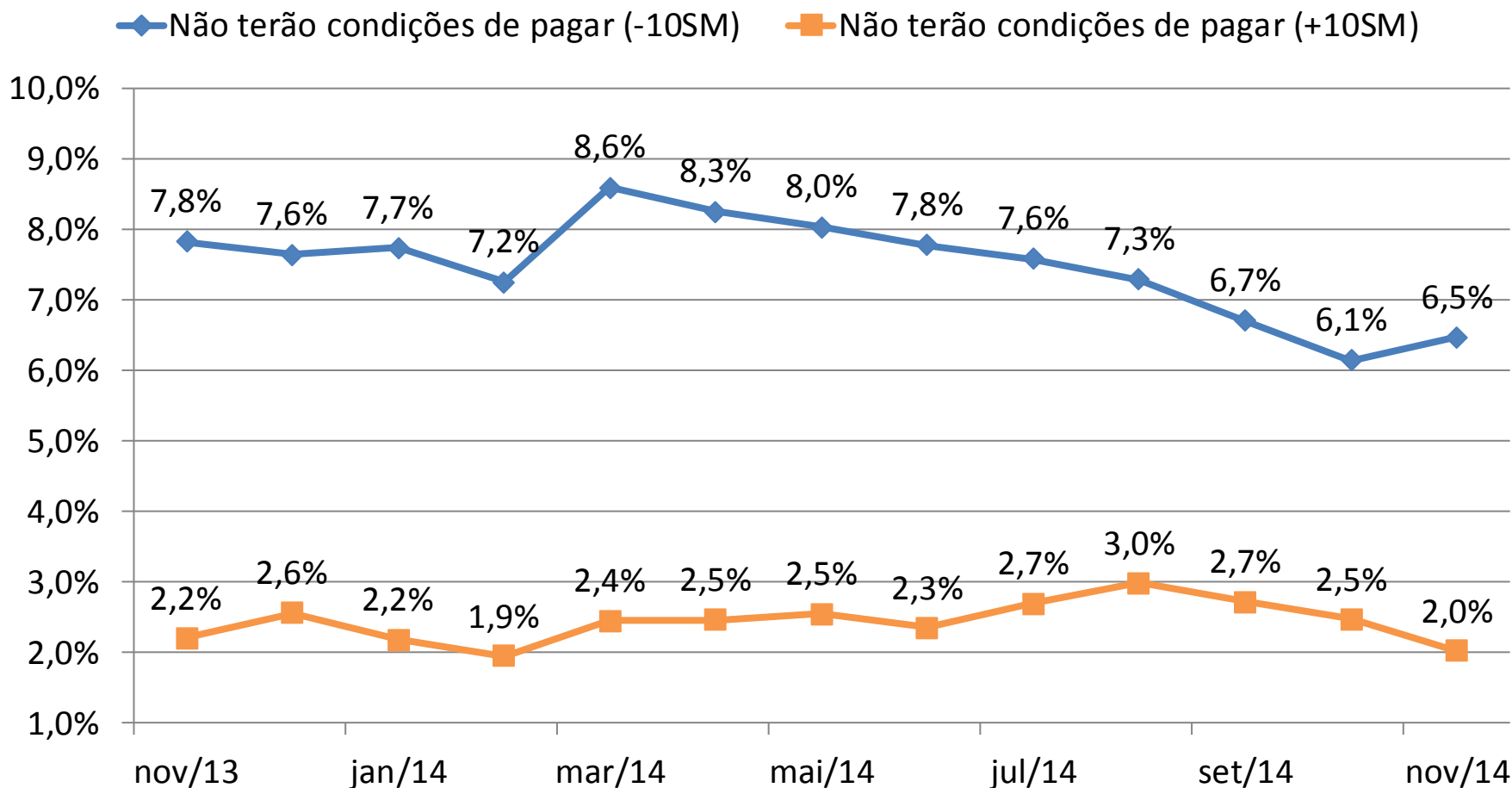

Nível de Endividamento – Comparação Anual

Nível de Endividamento - Novembro de 2013

Nível de Endividamento - Novembro de 2014

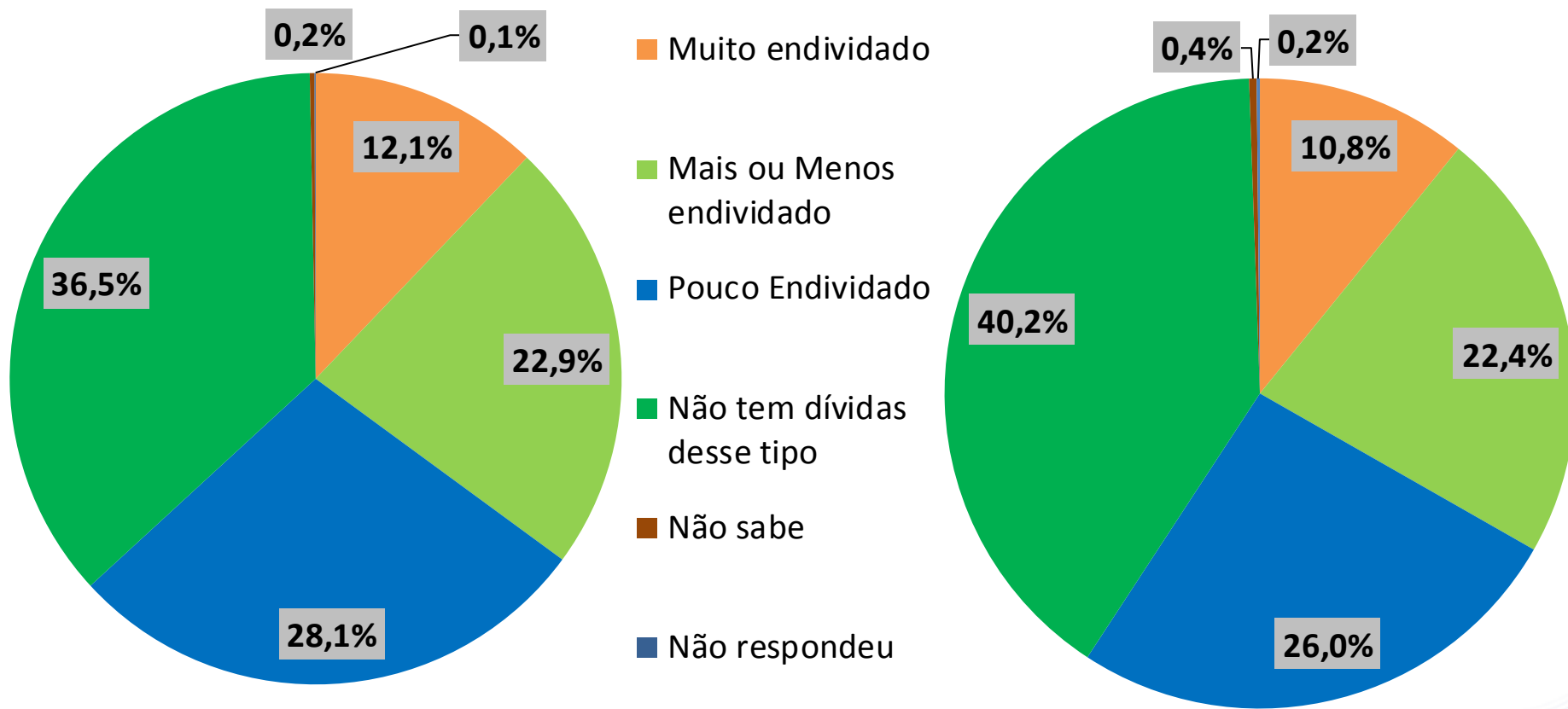

Principais Tipos de dívida

Tipo de dívida

■ nov/14

■ nov/13

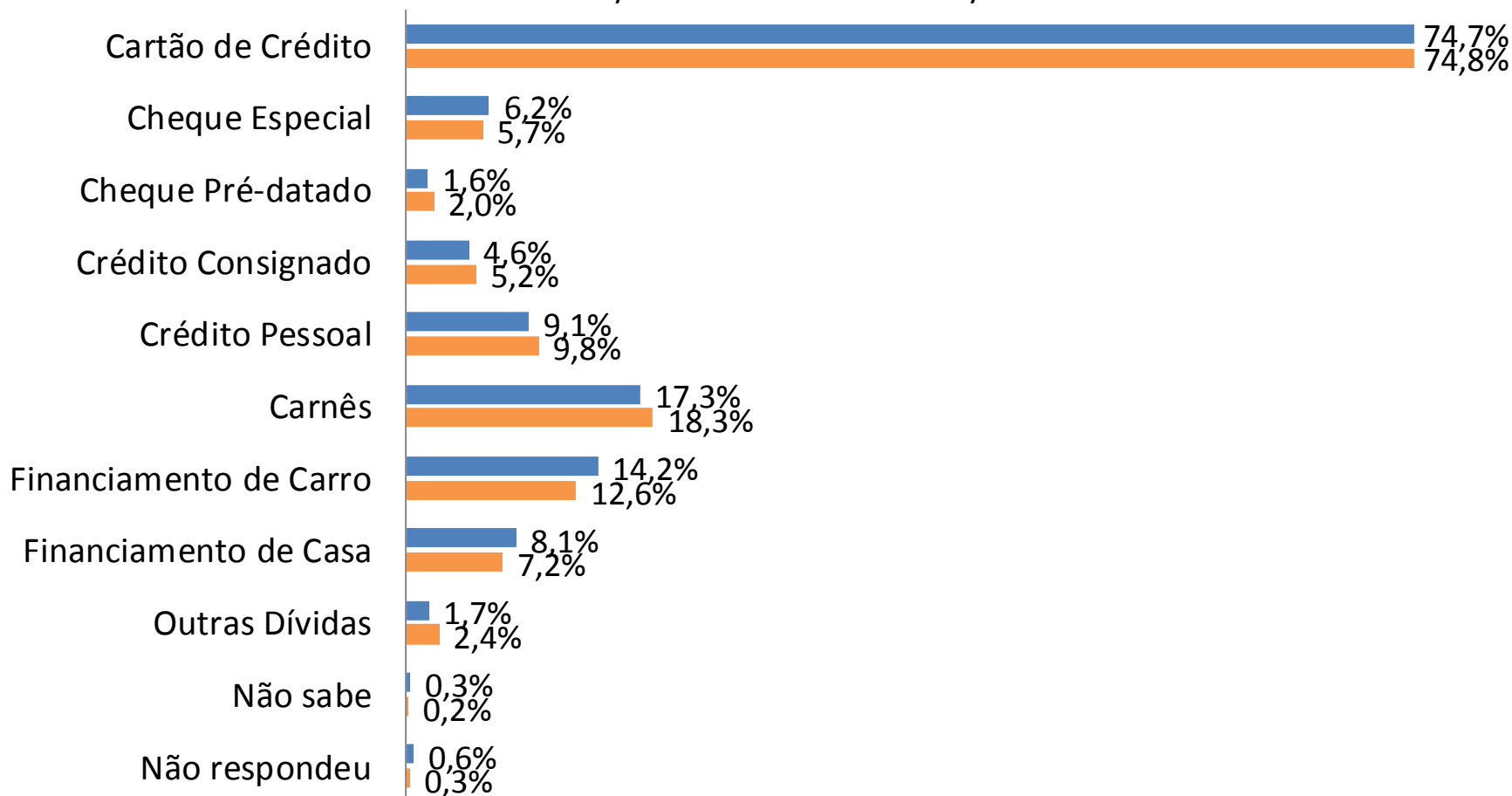

Nível de Endividamento – Faixa de renda

Nível de endividamento			
(Cheque pré-datado, cartões de crédito, carnês de lojas, empréstimos pessoal, prestações de carro e seguros)			
Novembro de 2014			
Categoria	Total	Renda Familiar Mensal	
		Até 10 SM	+ de 10 SM
Muito Endividado	10,8%	11,7%	6,7%
Mais ou Menos Endividado	22,4%	23,1%	18,9%
Pouco Endividado	26,0%	25,9%	26,6%
Não Tem Dívidas Desse Tipo	40,2%	38,8%	47,3%
Não sabe	0,4%	0,4%	0,3%
Não Respondeu	0,2%	0,1%	0,3%
Famílias Endividadas	59,2%	60,7%	52,1%

Tempo de Atraso (dias)

Tempo com pagamento em atraso (dentre as famílias com conta em atraso)			
Novembro de 2014			
Categoria	Total	Renda Familiar Mensal	
		Até 10 SM	+ de 10 SM
Até 30 dias	28,9%	27,7%	34,4%
De 30 a 90 dias	28,4%	28,4%	28,3%
Acima de 90 dias	40,9%	41,8%	36,6%
Não Sabe / Não Respondeu	1,8%	2,1%	0,7%
Tempo médio em dias	59,2	60,1	55,5

Tempo de Atraso – Faixa de Renda

- Tempo Médio com Pagamento em Atraso (-10SM)
- Tempo Médio com Pagamento em Atraso (+10SM)
- ▲ Tempo Médio com Pagamento em Atraso (Total)

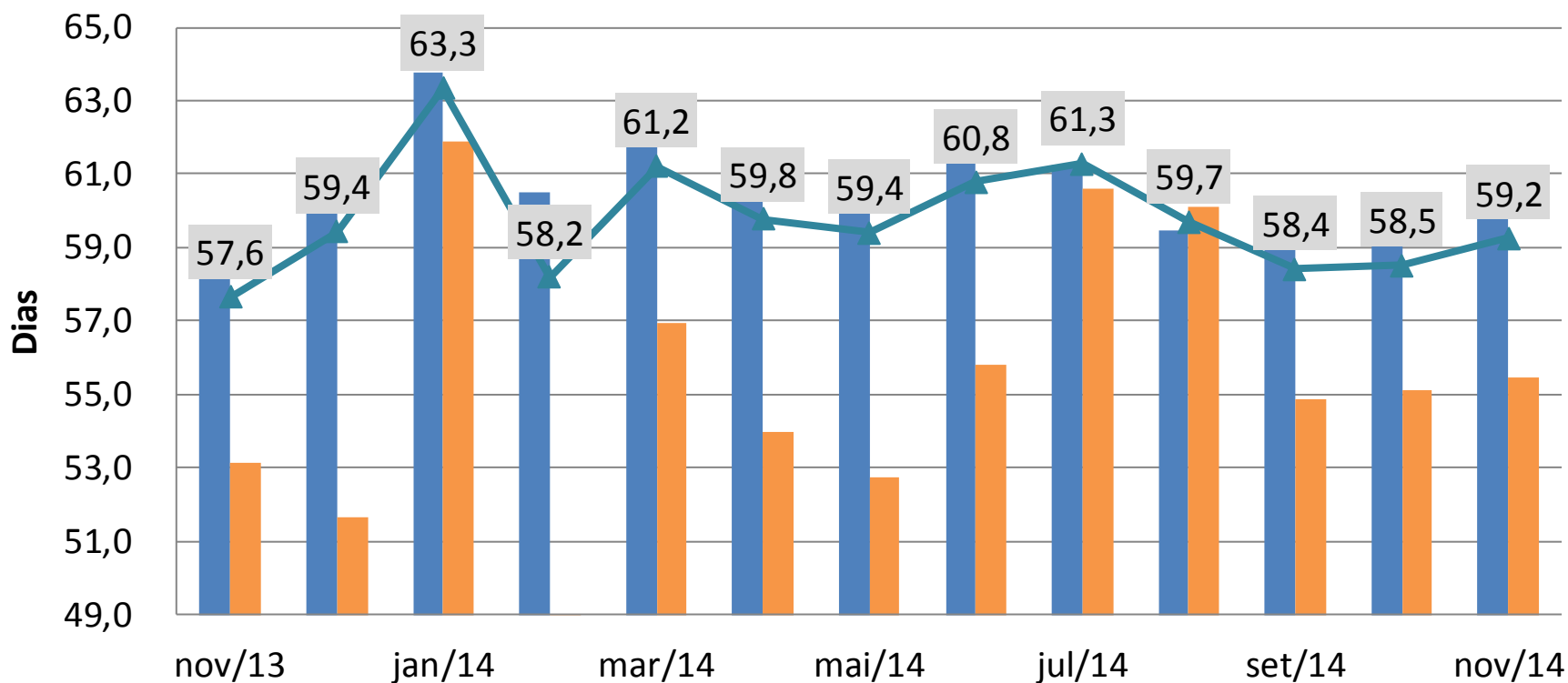

Tempo de comprometimento (meses)

Tempo de comprometimento com dívida (dentre os endividados)

Novembro de 2014

Categoria	Total	Renda Familiar Mensal	
		Até 10 SM	+ de 10 SM
Até 3 meses	27,5%	28,1%	23,9%
Entre 3 e 6 meses	20,4%	21,4%	16,1%
Entre 6 meses e 1 ano	15,5%	16,0%	13,1%
Por mais de um ano	31,8%	29,5%	42,9%
Não Sabe / Não Respondeu	4,8%	5,0%	4,0%
Tempo médio em meses	6,9	6,7	7,7

Tempo de Comprometimento – Faixa de Renda

- Tempo Médio de Comprometimento com Dívidas (-10SM)
- Tempo Médio de Comprometimento com Dívidas (+10SM)
- ▲ Tempo Médio de Comprometimento com Dívidas (Total)

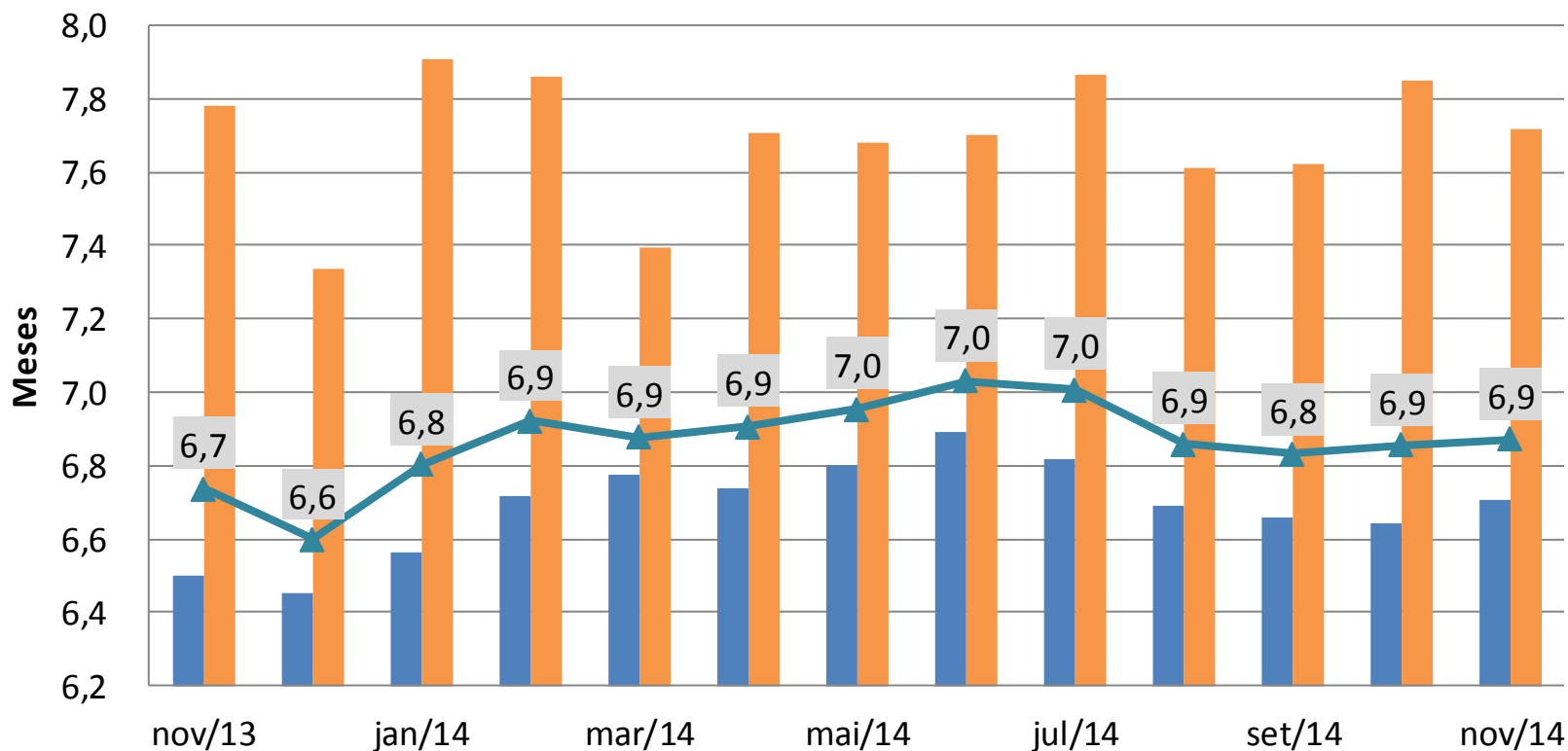

Parcela da Renda Comprometida (%)

Parcela da Renda comprometida com dívida (dentre os endividados)

(Cheque pré-datado, cartões de crédito, carnês de lojas, empréstimos pessoal, prestações de carro e seguros)

Novembro de 2014

Faixa	Total	Renda Familiar Mensal	
		Até 10 SM	+ de 10 SM
Menos de 10%	20,4%	20,0%	21,9%
De 11% a 50%	51,4%	50,4%	57,5%
Superior a 50%	22,2%	23,5%	15,5%
Não Sabe / Não Respondeu	5,9%	6,1%	5,1%
Parcela Média	30,6%	31,0%	29,0%

Parcela da Renda – Faixa de Renda

- Parcela Média da Renda Comprometida com Dívidas (-10SM)
- Parcela Média da Renda Comprometida com Dívidas (+10SM)
- ▲ Parcela Média da Renda Comprometida com Dívidas (Total)

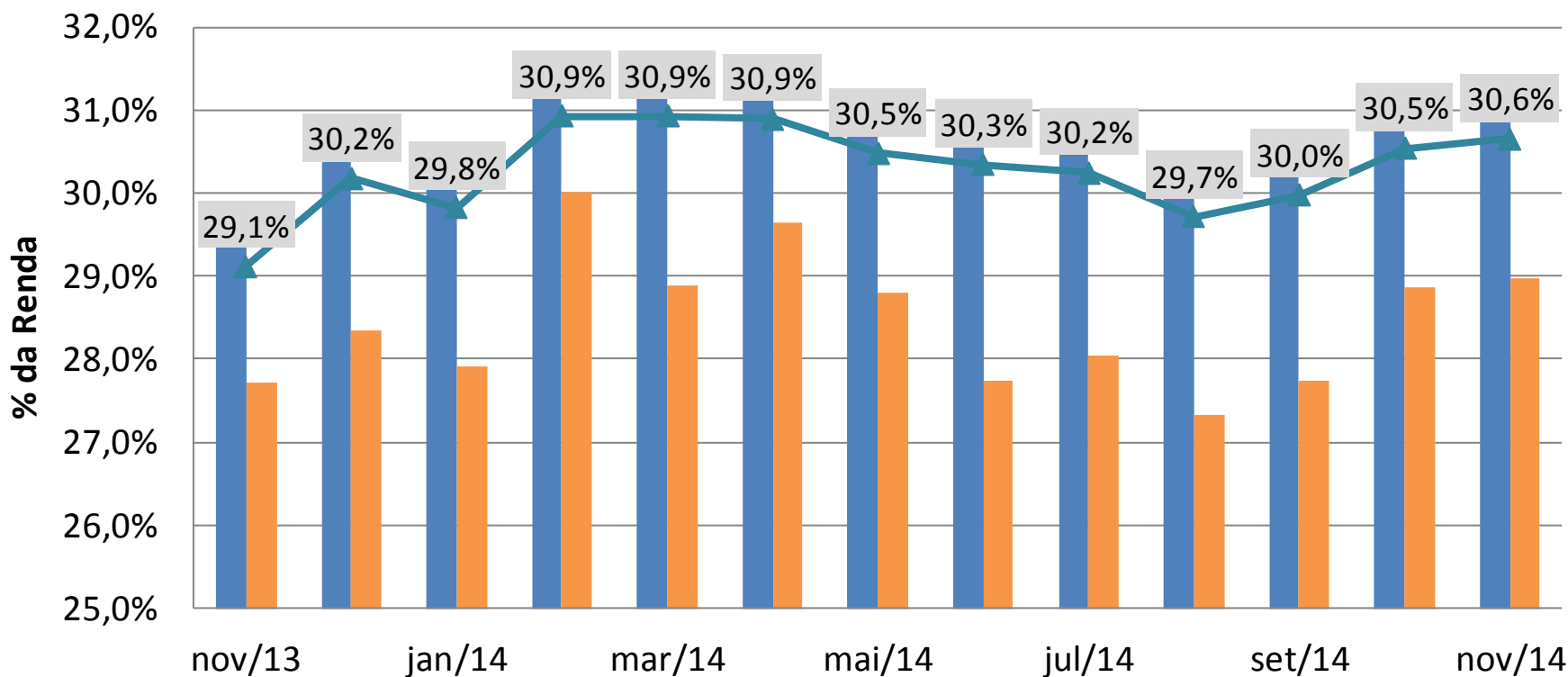

Conclusões

- O nível de endividamento das famílias brasileiras seguiu apresentando tendência de queda em novembro de 2014.
- Também houve melhora da percepção em relação ao endividamento, com menos famílias relatando estar muito endividadas.
- Entretanto, entre as famílias com dívidas, o comprometimento da renda com o pagamento destas aumentou, acompanhando o custo elevado do crédito.
- Apesar da redução do nível de endividamento das famílias, houve pequeno aumento nos indicadores de inadimplência.
- Entretanto, apesar da pequena alta, o percentual de famílias com contas em atraso alcançou o segundo menor patamar do ano em novembro de 2014.

Obrigada!

mariannehanson@cnc.org.br