

PESQUISA
NACIONAL
CNC

Endividamento
e Inadimplência
do Consumidor

CNC - Divisão Econômica | Rio de Janeiro

Maio de 2014

PEIC – Síntese dos Resultados

Síntese dos Resultados

	Total de Endividados	Dívidas ou Contas em Atrasos	Não Terão Condições de Pagar
mai/13	64,3%	21,6%	7,5%
abr/14	62,3%	21,0%	6,9%
mai/14	62,7%	20,9%	6,8%

Endividados

Percentual de Famílias Endividadas (% do total)
Entre Cheque pré-datado, cartões de crédito, carnês de lojas,
empréstimos pessoal, prestações de carro e seguros

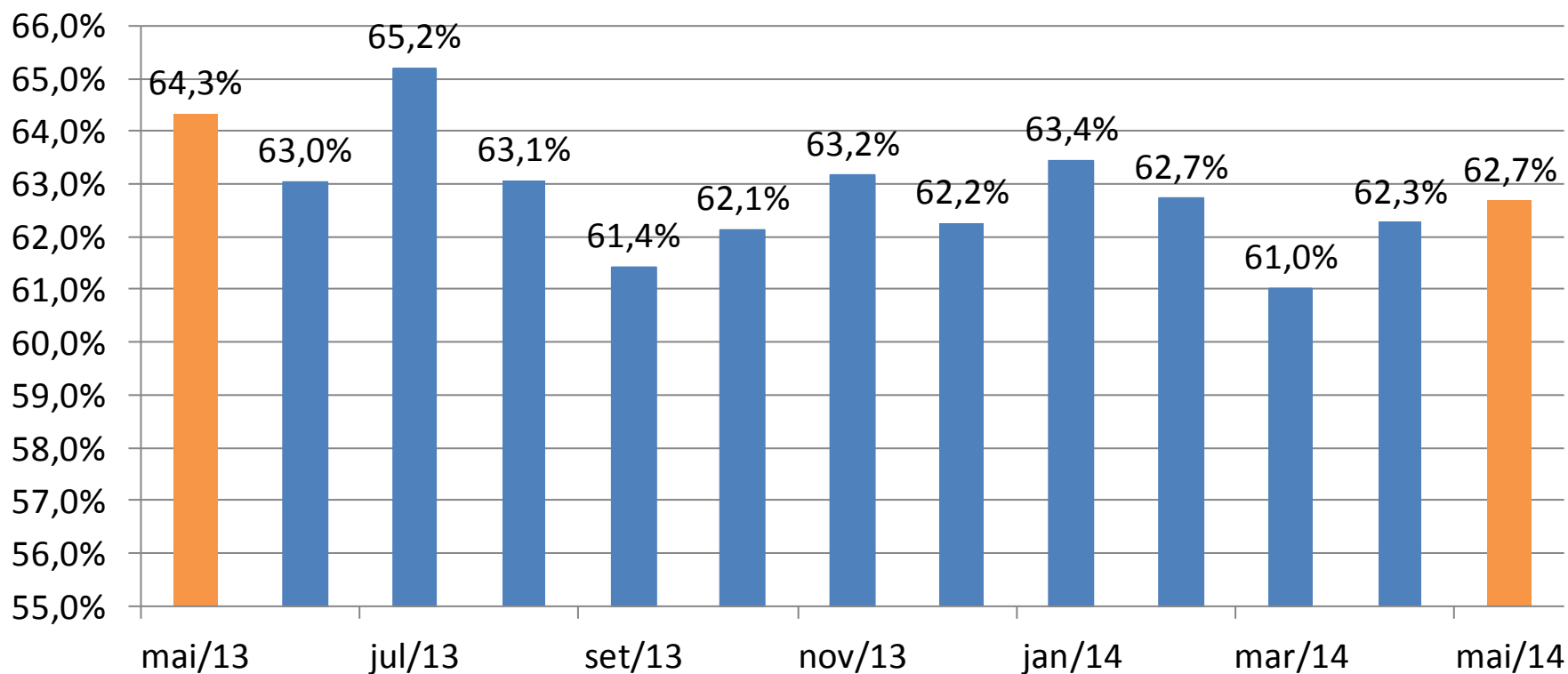

Endividamento – Faixa de Renda

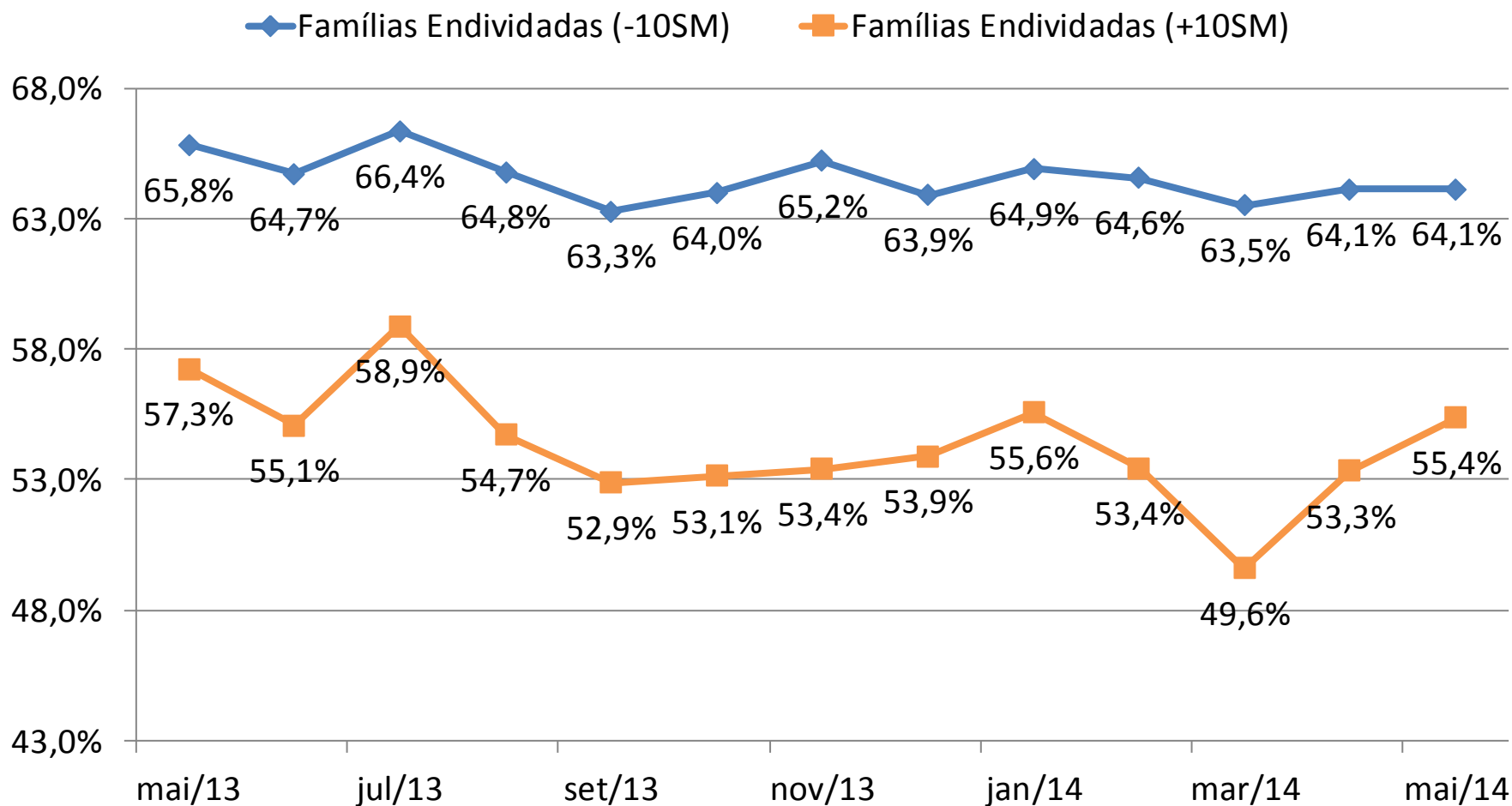

Contas em Atraso

Percentual de Famílias com Contas ou Dívidas em Atraso (% do total)

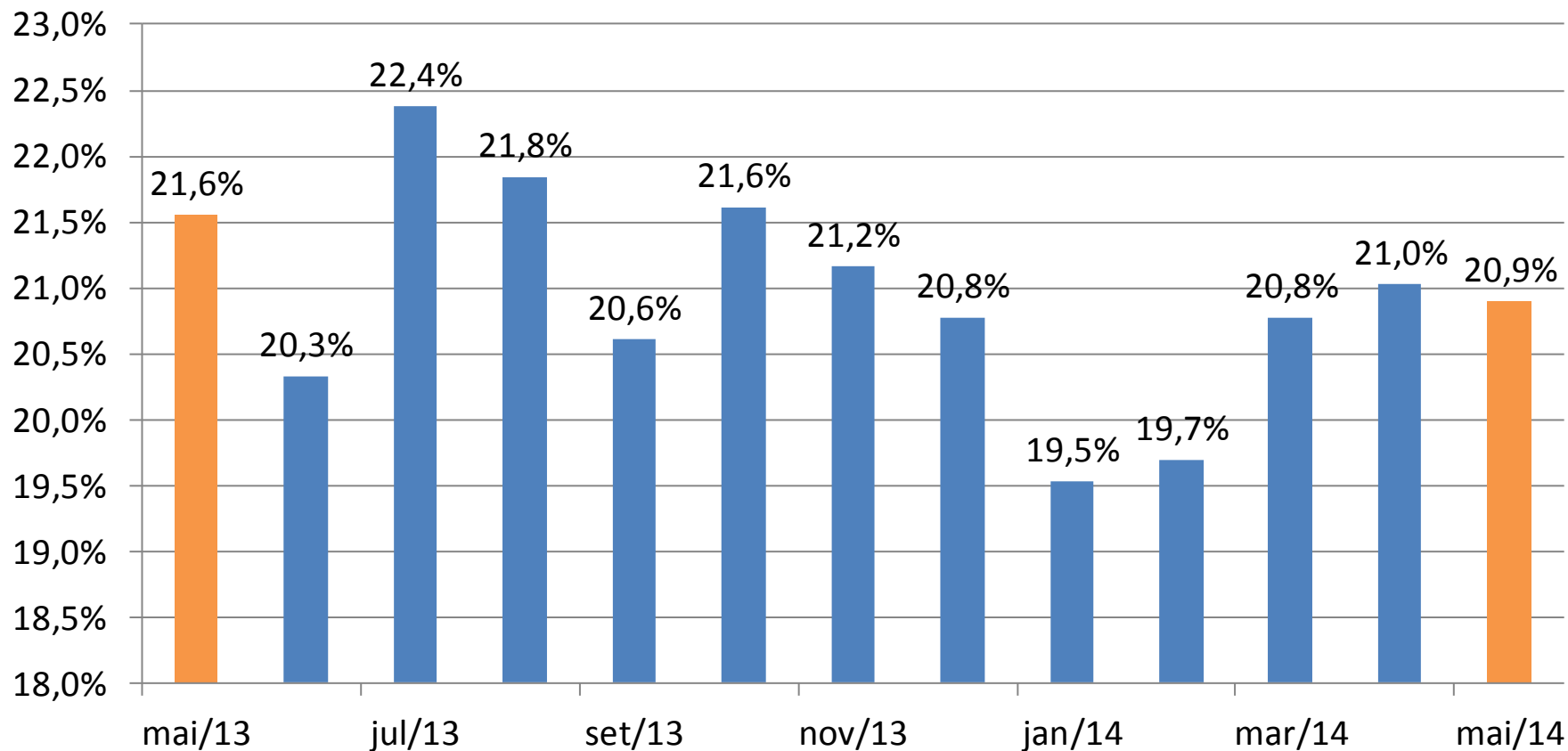

Contas em atraso – Faixa de Renda

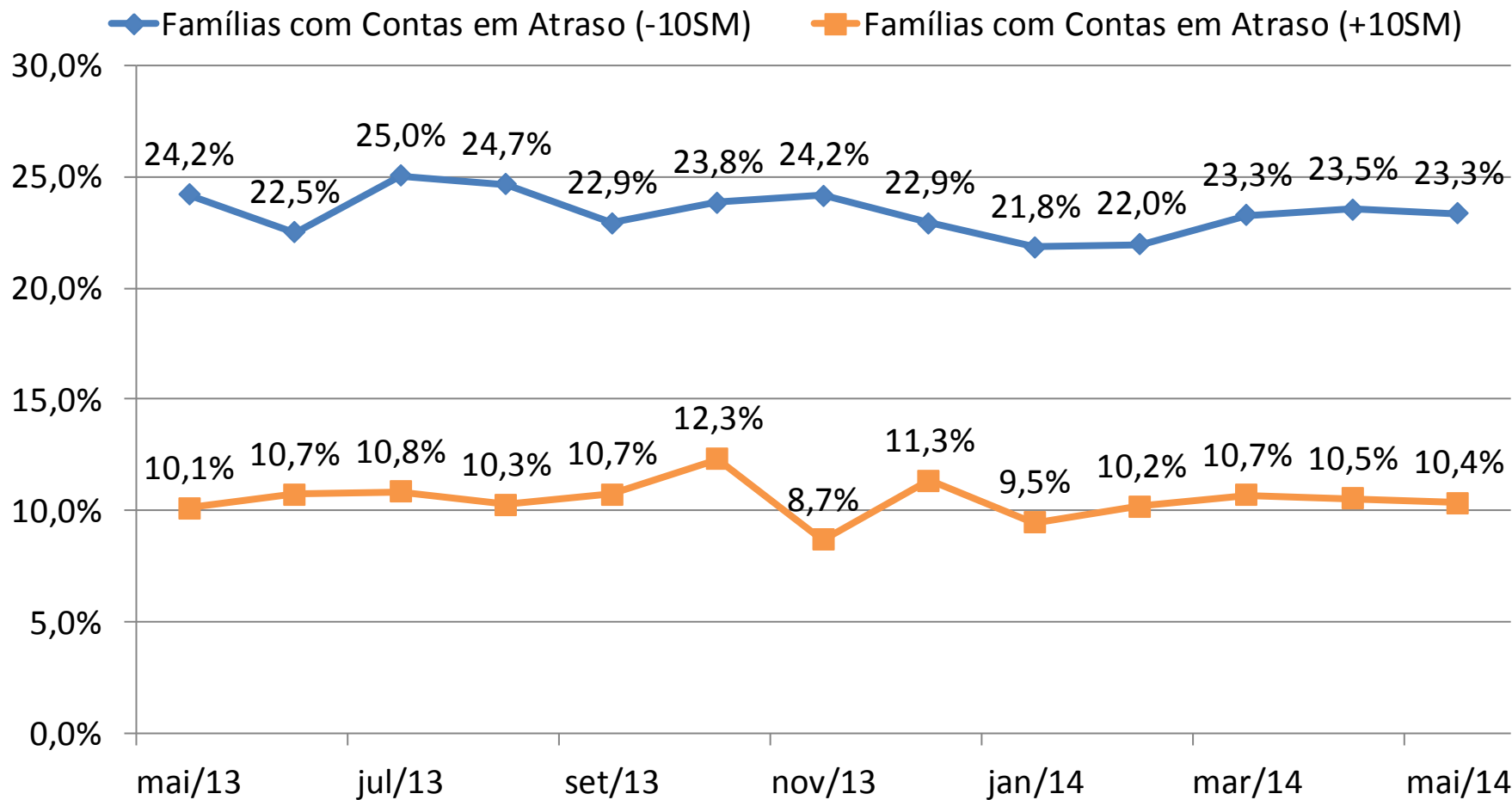

Não Terão Condições de Pagar

Percentual de Famílias que Não Terão Condições de Pagar
(% do total)

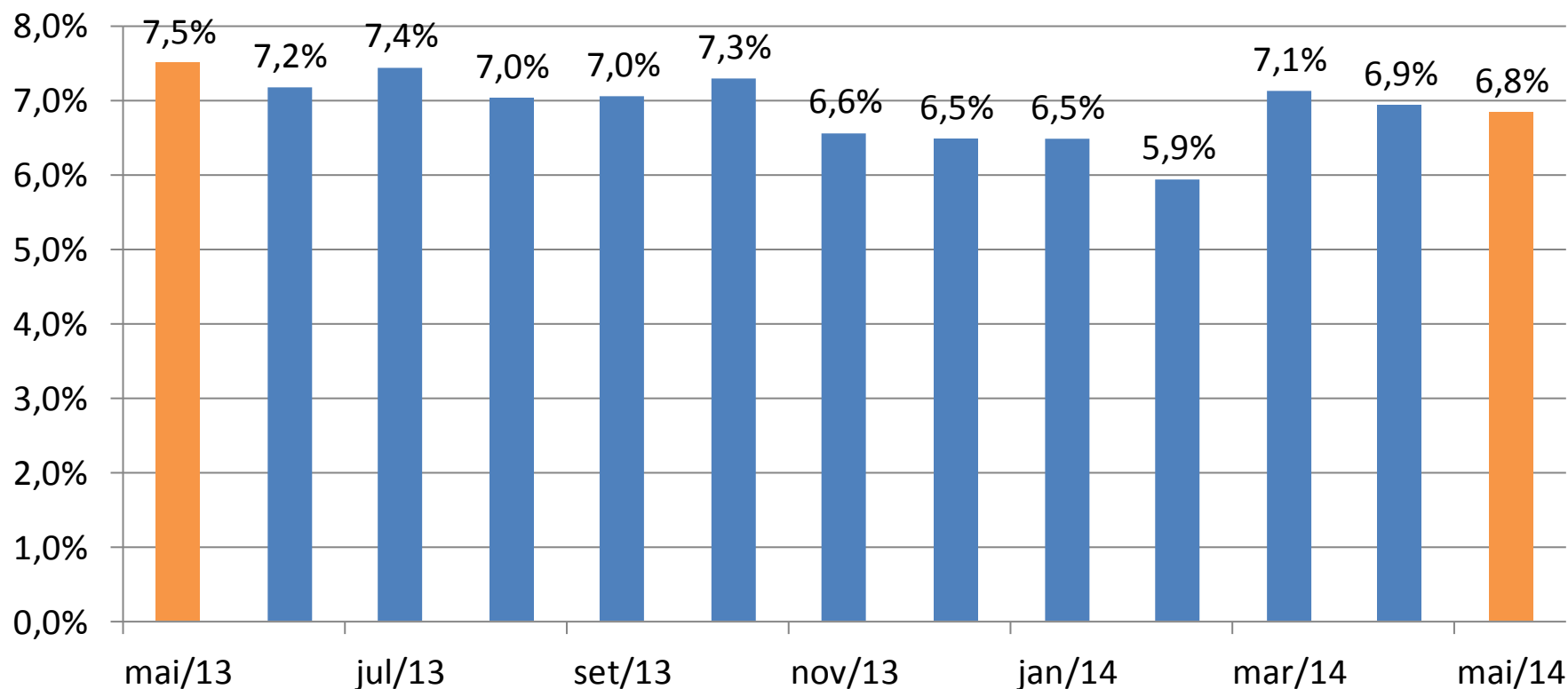

Não Terão Condições de Pagar – Faixa de Renda

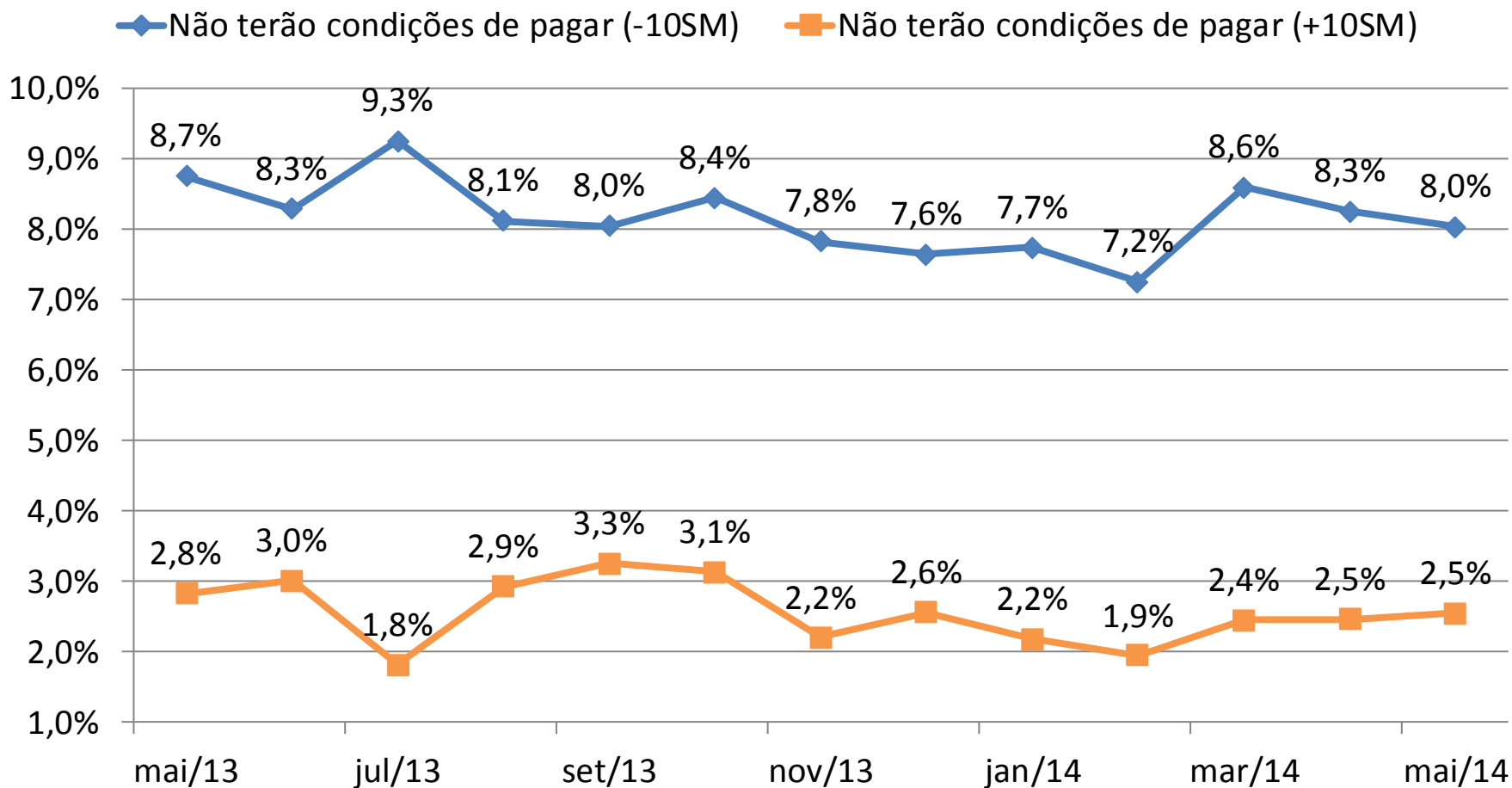

Nível de Endividamento – Comparação Anual

Nível de Endividamento - Maio de 2013

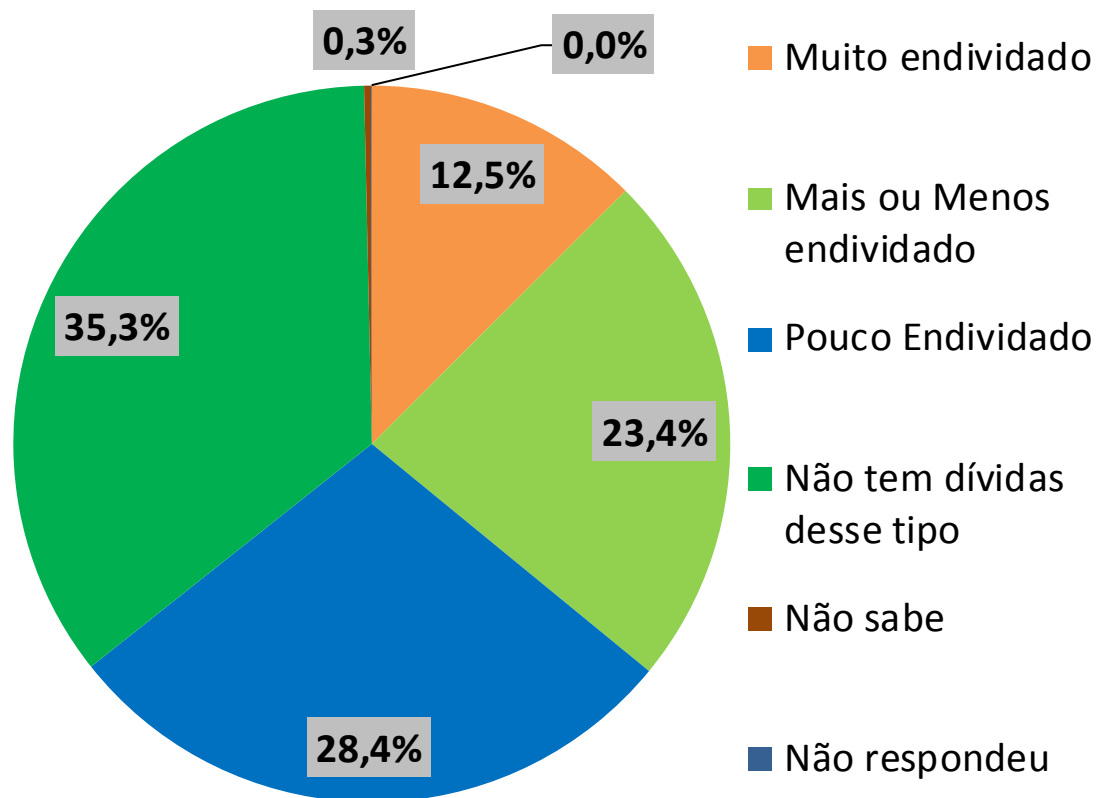

Nível de Endividamento - Maio de 2014

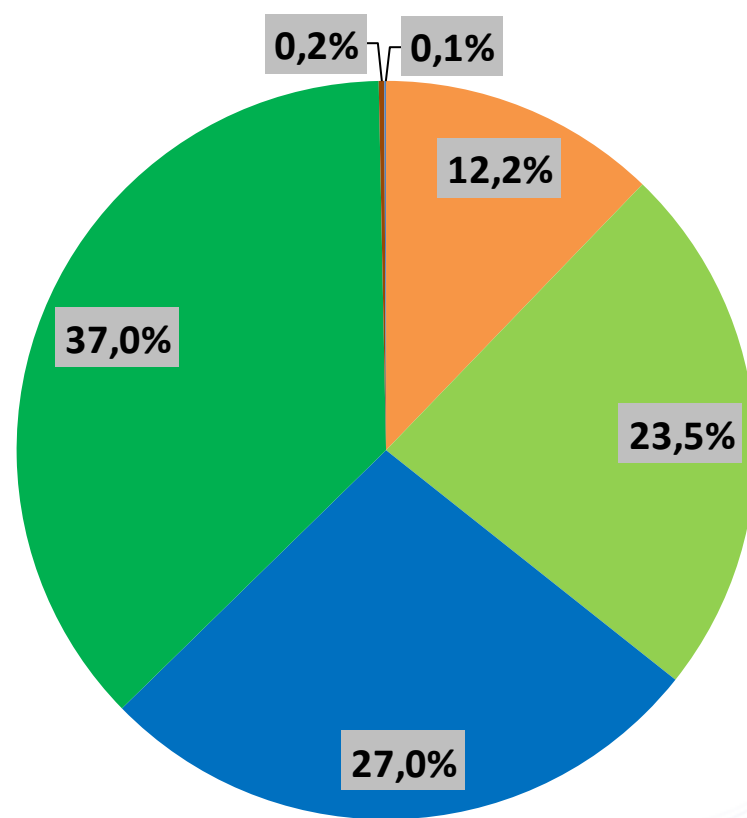

Principais Tipos de dívida

Tipo de dívida

■ mai/14

■ mai/13

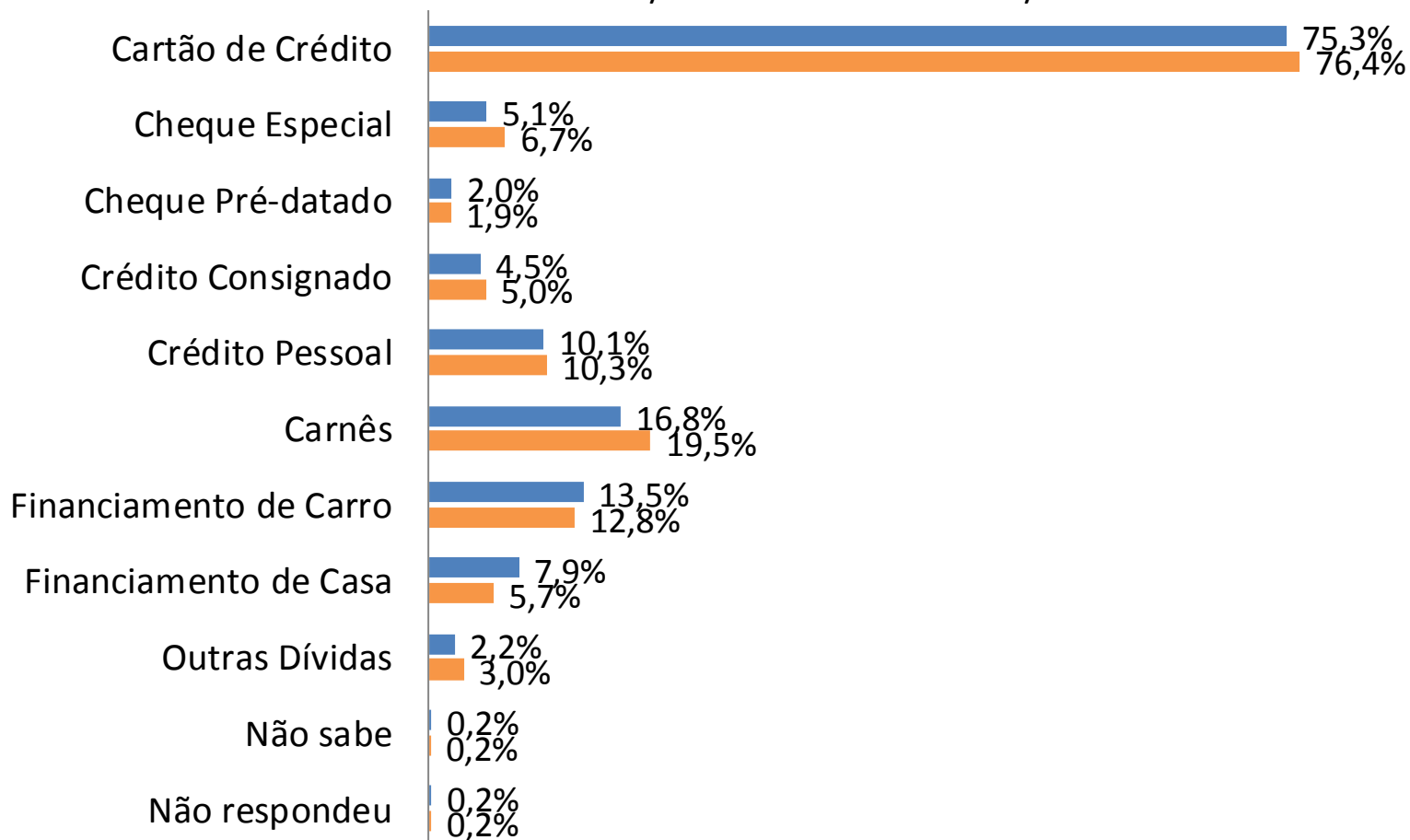

Nível de Endividamento – Faixa de renda

Nível de endividamento			
(Cheque pré-datado, cartões de crédito, carnês de lojas, empréstimos pessoal, prestações de carro e seguros)			
Maio de 2014			
Categoria	Total	Renda Familiar Mensal	
		Até 10 SM	+ de 10 SM
Muito Endividado	12,2%	12,9%	8,7%
Mais ou Menos Endividado	23,5%	24,6%	17,6%
Pouco Endividado	27,0%	26,6%	29,0%
Não Tem Dívidas Desse Tipo	37,0%	35,6%	44,1%
Não sabe	0,2%	0,2%	0,4%
Não Respondeu	0,1%	0,1%	0,1%
Famílias Endividadas	62,7%	64,1%	55,4%

Tempo de Atraso (dias)

Tempo com pagamento em atraso (dentre as famílias com conta em atraso)			
Maio de 2014			
Categoria	Total	Renda Familiar Mensal	
		Até 10 SM	+ de 10 SM
Até 30 dias	28,9%	26,5%	39,4%
De 30 a 90 dias	27,9%	28,9%	23,8%
Acima de 90 dias	41,5%	42,9%	35,3%
Não Sabe / Não Respondeu	1,7%	1,7%	1,5%
Tempo médio em dias	59,4	61,0	52,8

Tempo de Atraso – Faixa de Renda

- Tempo Médio com Pagamento em Atraso (-10SM)
- Tempo Médio com Pagamento em Atraso (+10SM)
- ▲ Tempo Médio com Pagamento em Atraso (Total)

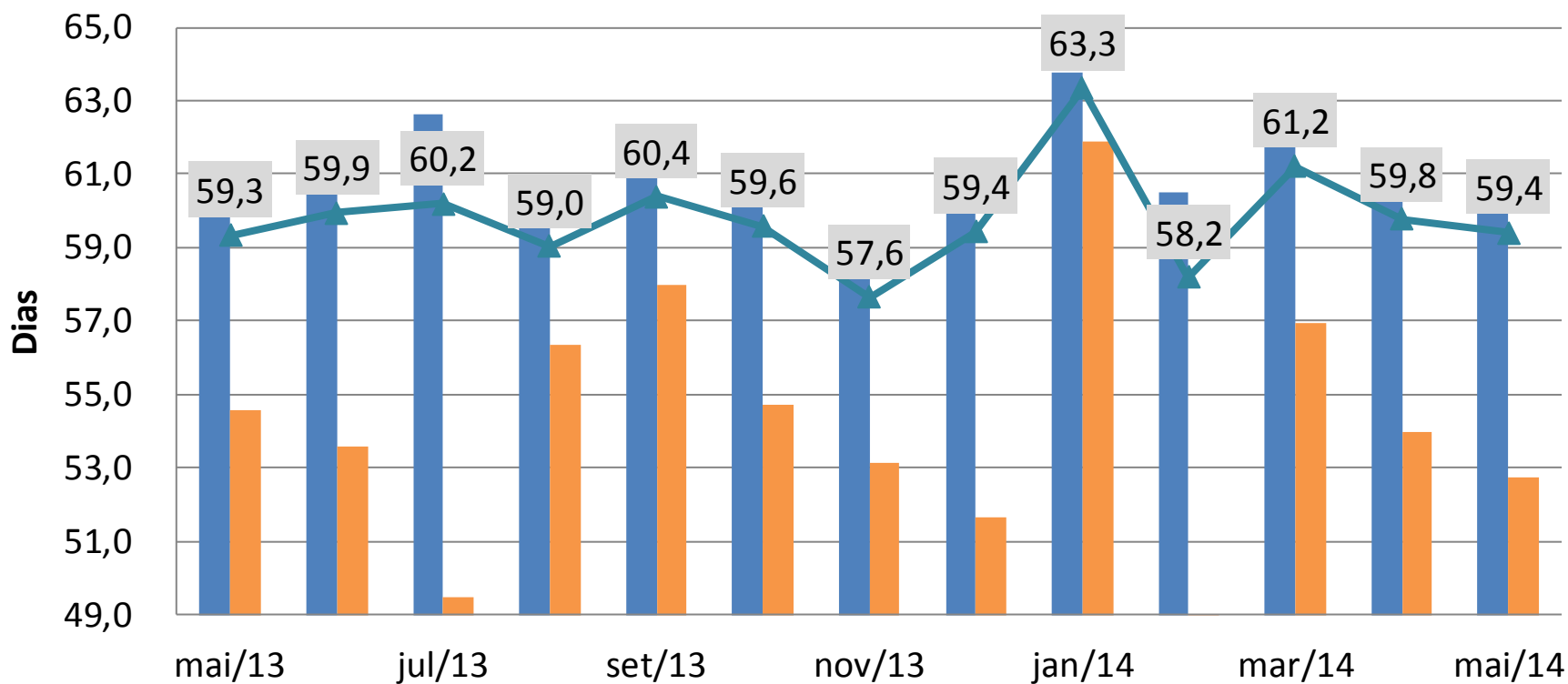

Tempo de comprometimento (meses)

Tempo de comprometimento com dívida (dentre os endividados)

Maio de 2014

Categoria	Total	Renda Familiar Mensal	
		Até 10 SM	+ de 10 SM
Até 3 meses	25,5%	25,8%	24,2%
Entre 3 e 6 meses	21,6%	22,5%	17,3%
Entre 6 meses e 1 ano	16,4%	17,4%	11,7%
Por mais de um ano	31,5%	28,9%	43,8%
Não Sabe / Não Respondeu	5,0%	5,3%	3,1%
Tempo médio em meses	7,0	6,8	7,7

Tempo de Comprometimento – Faixa de Renda

- Tempo Médio de Comprometimento com Dívidas (-10SM)
- Tempo Médio de Comprometimento com Dívidas (+10SM)
- ▲ Tempo Médio de Comprometimento com Dívidas (Total)

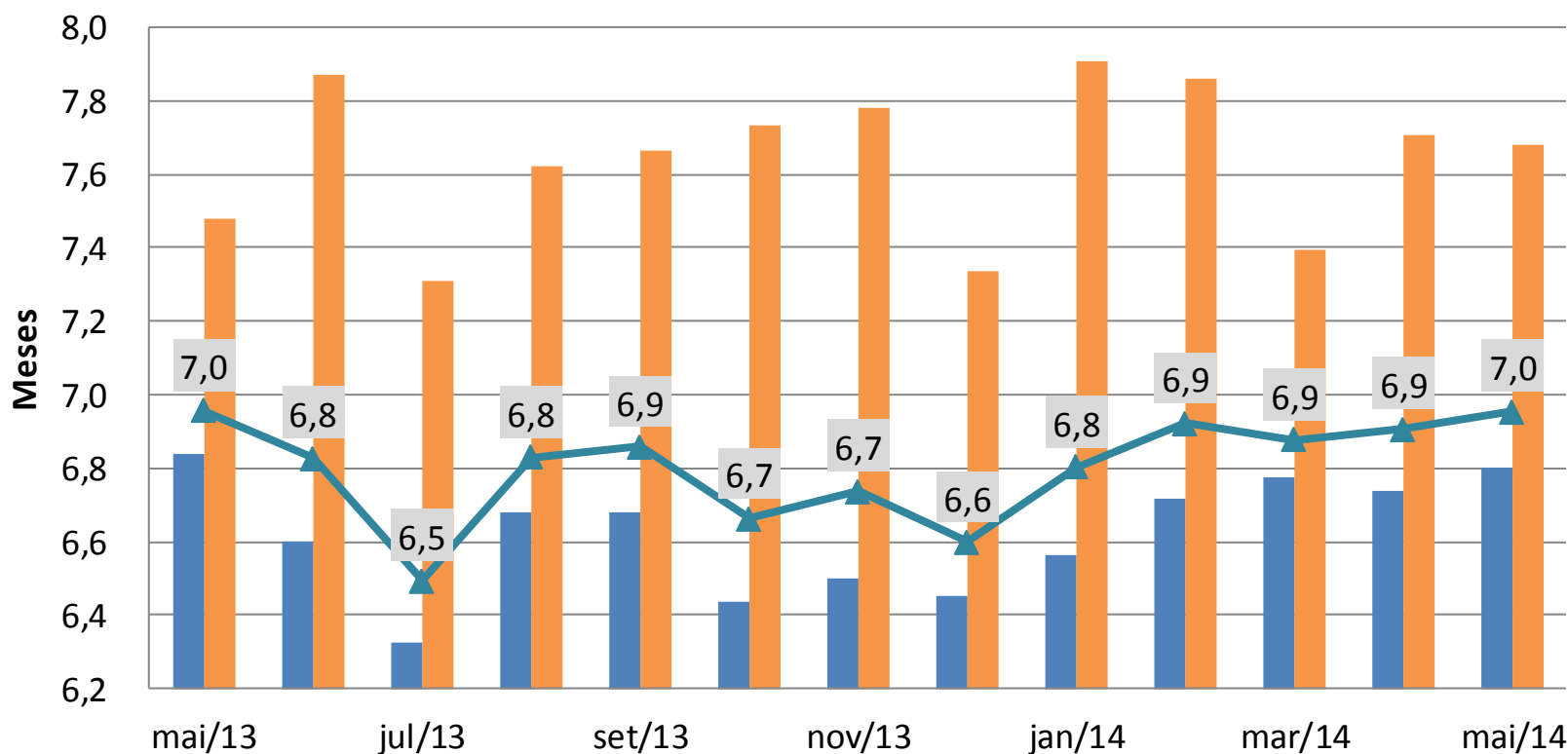

Parcela da Renda Comprometida (%)

Parcela da Renda comprometida com dívida (dentre os endividados)

(Cheque pré-datado, cartões de crédito, carnês de lojas, empréstimos pessoal, prestações de carro e seguros)

Maio de 2014

Faixa	Total	Renda Familiar Mensal	
		Até 10 SM	+ de 10 SM
Menos de 10%	20,2%	19,5%	23,3%
De 11% a 50%	54,3%	53,6%	57,6%
Superior a 50%	21,1%	22,1%	16,0%
Não Sabe / Não Respondeu	4,4%	4,7%	3,0%
Parcela Média	30,5%	30,8%	28,8%

Parcela da Renda – Faixa de Renda

- Parcela Média da Renda Comprometida com Dívidas (-10SM)
- Parcela Média da Renda Comprometida com Dívidas (+10SM)
- ▲ Parcela Média da Renda Comprometida com Dívidas (Total)

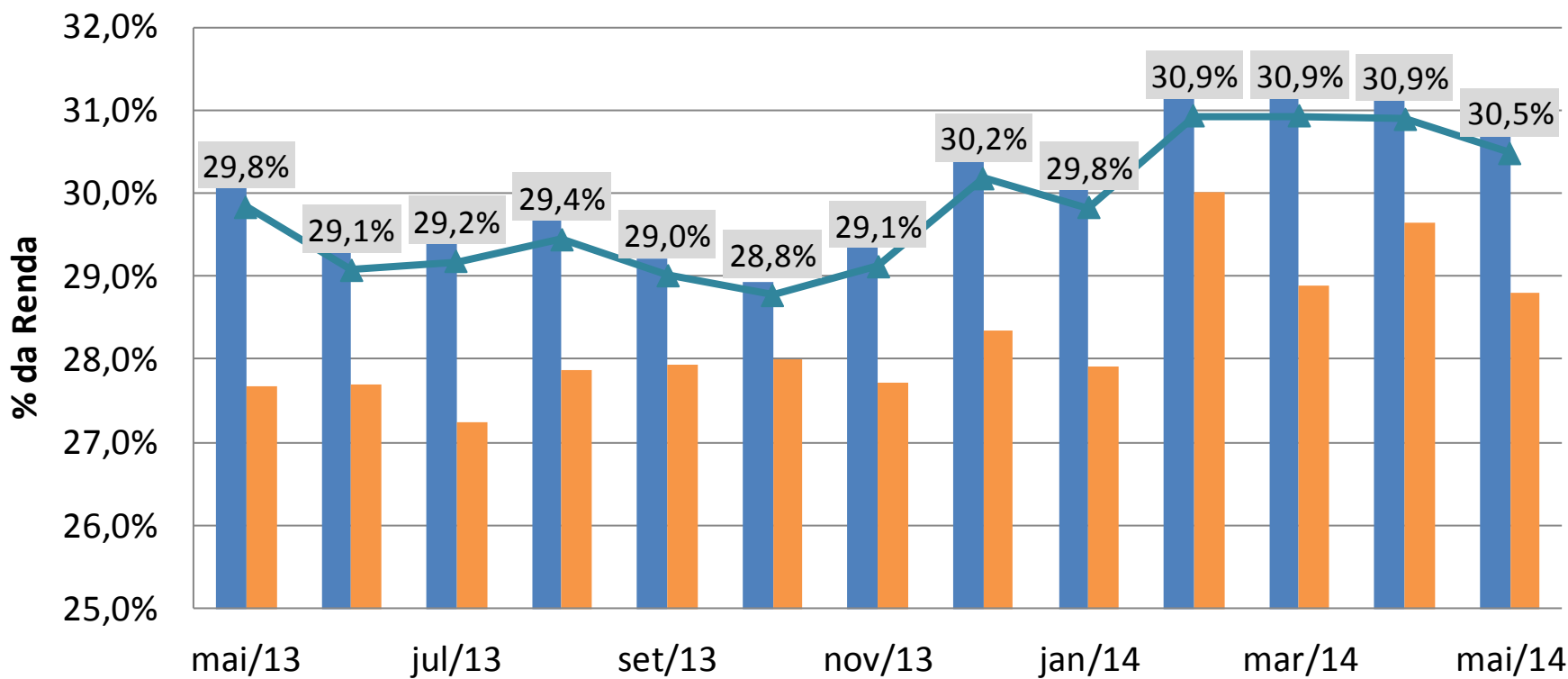

Conclusões

- O percentual de famílias com dívidas aumentou em maio de 2014. Houve alta também no percentual de famílias que se declararam muito endividadas, na comparação mensal.
- Apesar da alta mensal, o nível de endividamento permaneceu em patamar inferior ao observado no mesmo período do ano anterior. A alta do custo do crédito induz a uma postura mais cautelosa das famílias ao contratar e renovar empréstimos e financiamentos. Juros mais altos e ganhos de renda mais modestos levam a condições menos favoráveis para o endividamento.
- O percentual de famílias com contas em atraso apresentou pequeno recuo em maio, após três altas mensais consecutivas. Houve queda também na comparação anual.
- Passado o período sazonal de início de ano, quando há uma tendência de aumento de inadimplência, também se observou melhora na percepção das famílias em relação a sua capacidade de pagamento de contas ou dívidas em atraso.

Obrigada!

mariannehanson@cnc.org.br