

PESQUISA
NACIONAL
CNC

Endividamento
e Inadimplência
do Consumidor

CNC - Divisão Econômica | Rio de Janeiro

Janeiro de 2014

PEIC – Síntese dos Resultados

| Síntese dos Resultados | | | |
|------------------------|----------------------|------------------------------|------------------------------|
| | Total de Endividados | Dívidas ou Contas em Atrasos | Não Terão Condições de Pagar |
| jan/13 | 60,2% | 21,2% | 6,6% |
| dez/13 | 62,2% | 20,8% | 6,5% |
| jan/14 | 63,4% | 19,5% | 6,5% |

Endividados

Percentual de Famílias Endividadas (% do total)
Entre Cheque pré-datado, cartões de crédito, carnês de lojas,
empréstimos pessoal, prestações de carro e seguros

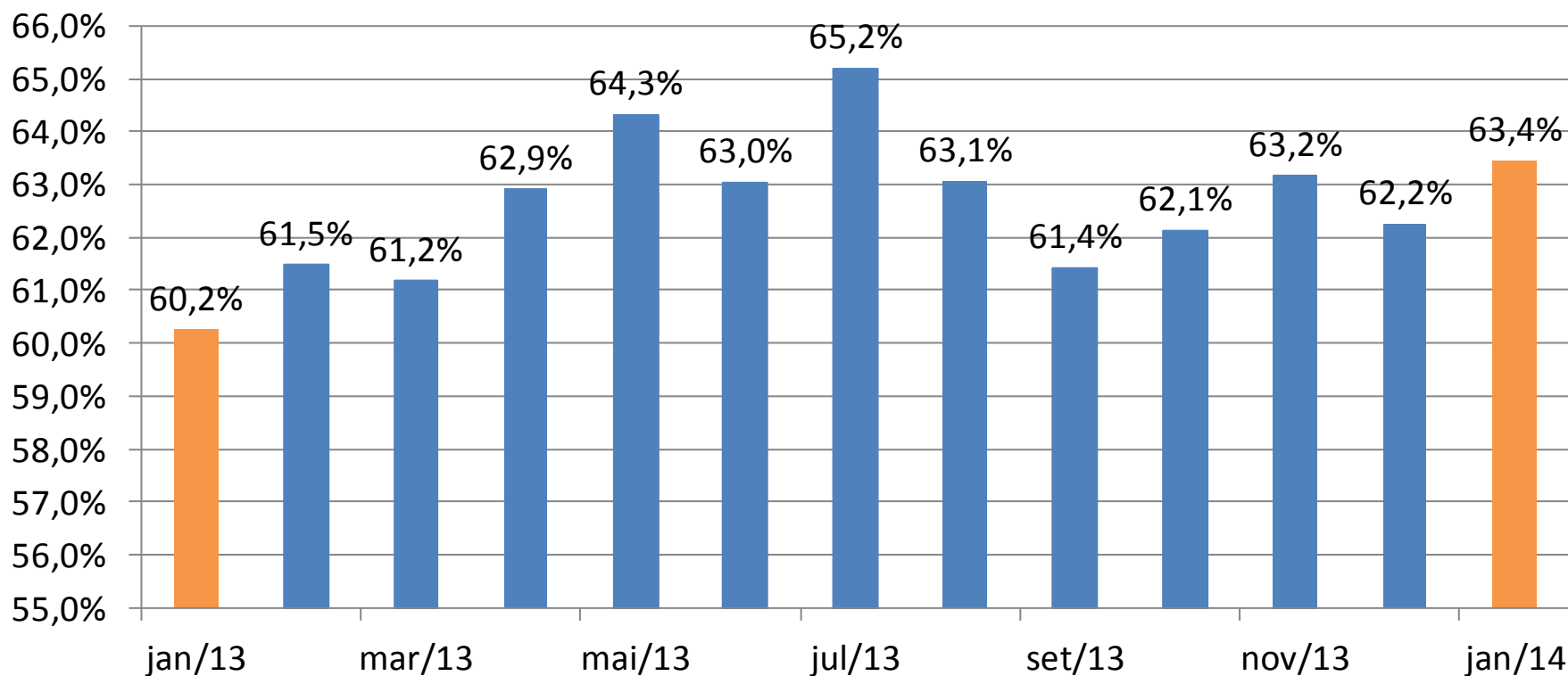

Endividamento – Faixa de Renda

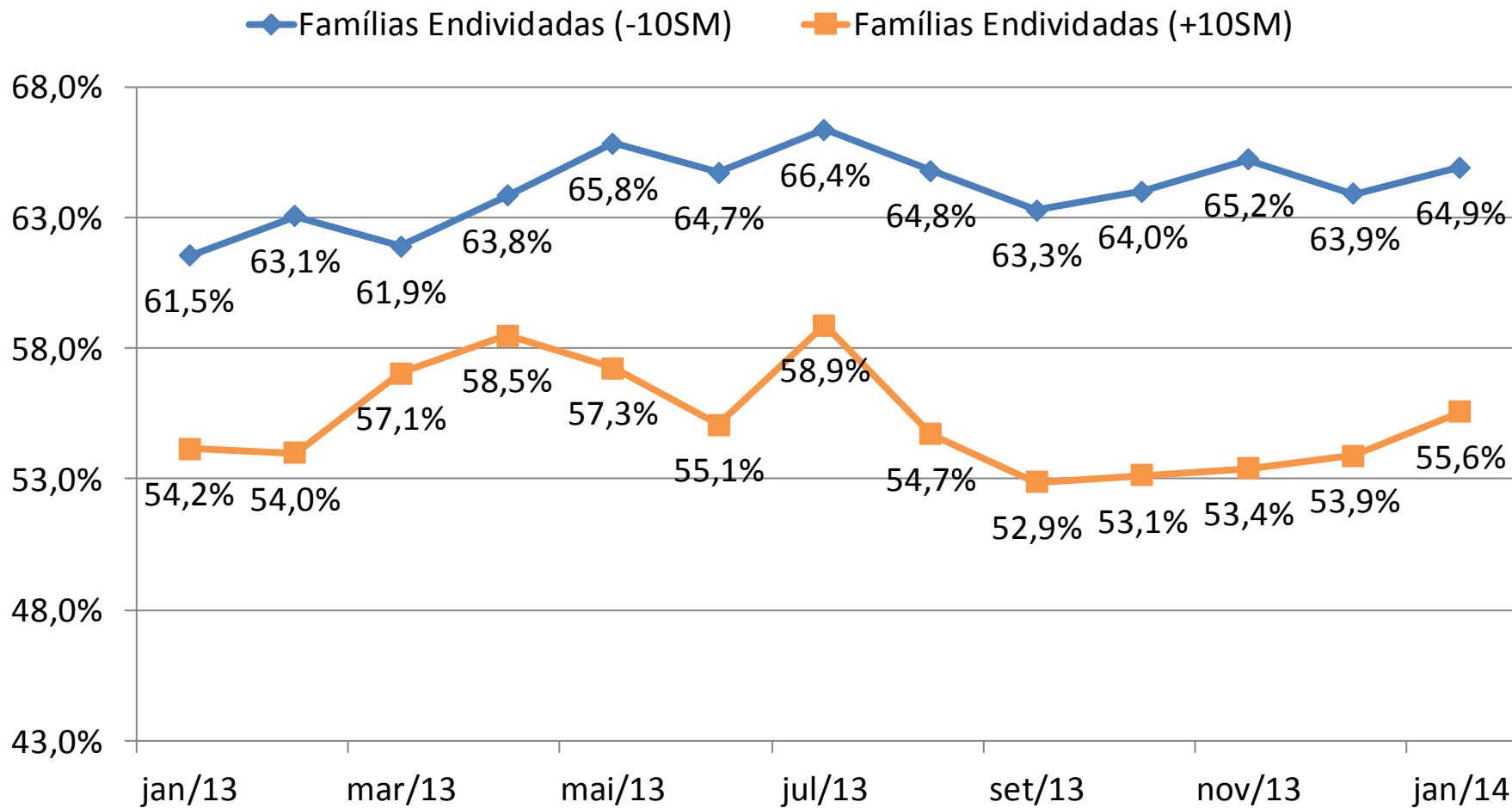

Contas em Atraso

Percentual de Famílias com Contas ou Dívidas em Atraso (% do total)

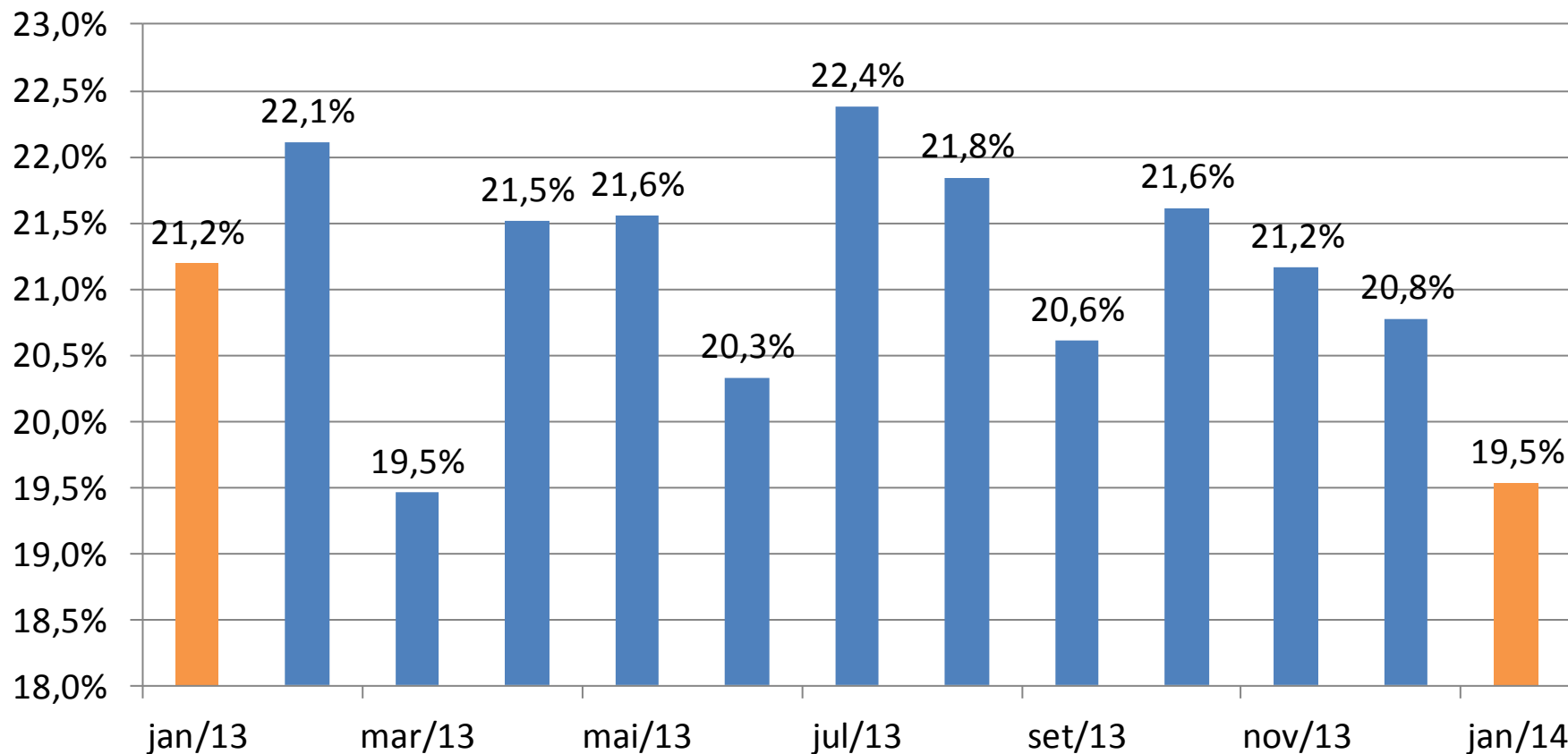

Contas em atraso – Faixa de Renda

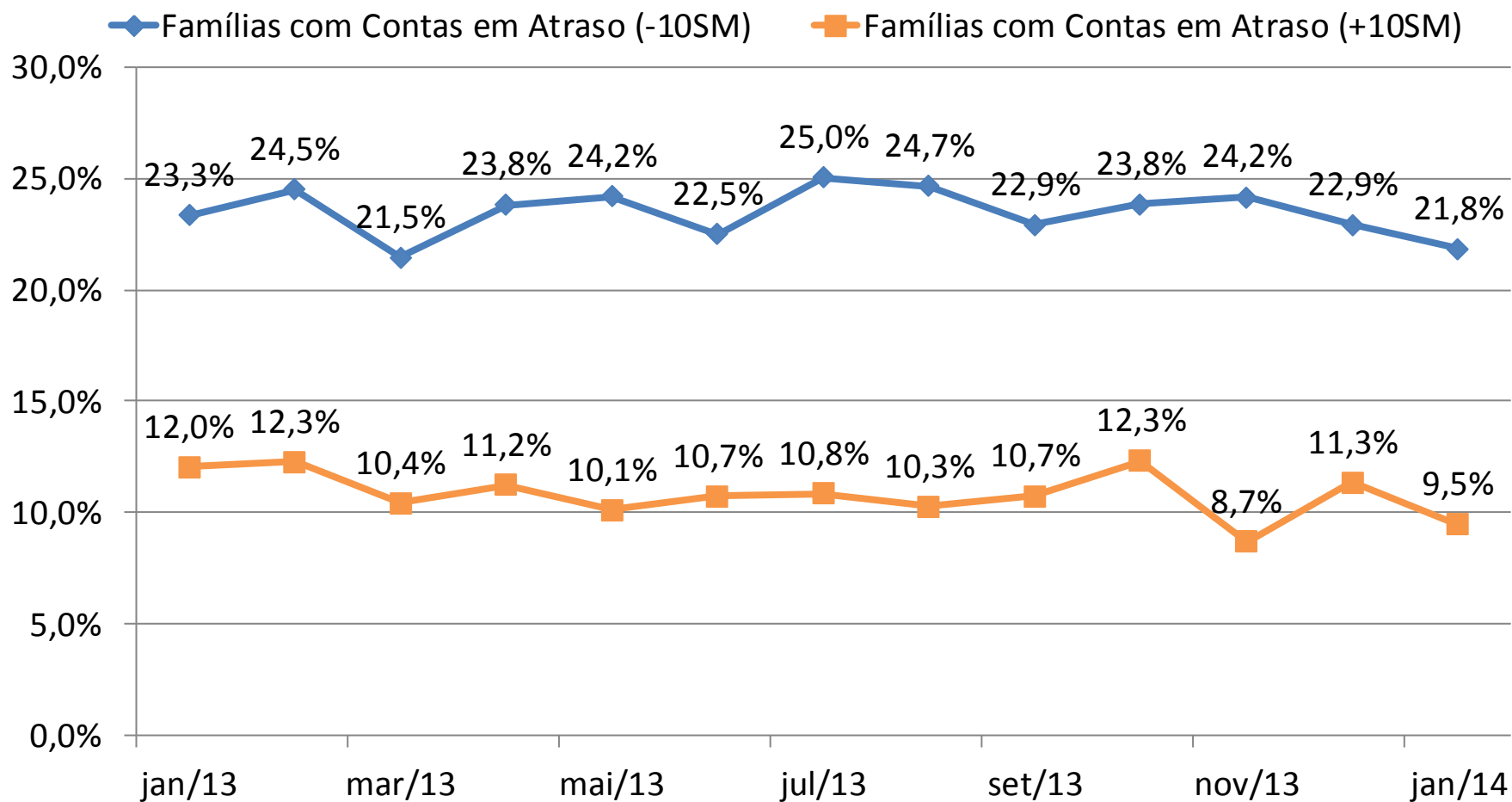

Não Terão Condições de Pagar

Percentual de Famílias que Não Terão Condições de Pagar
(% do total)

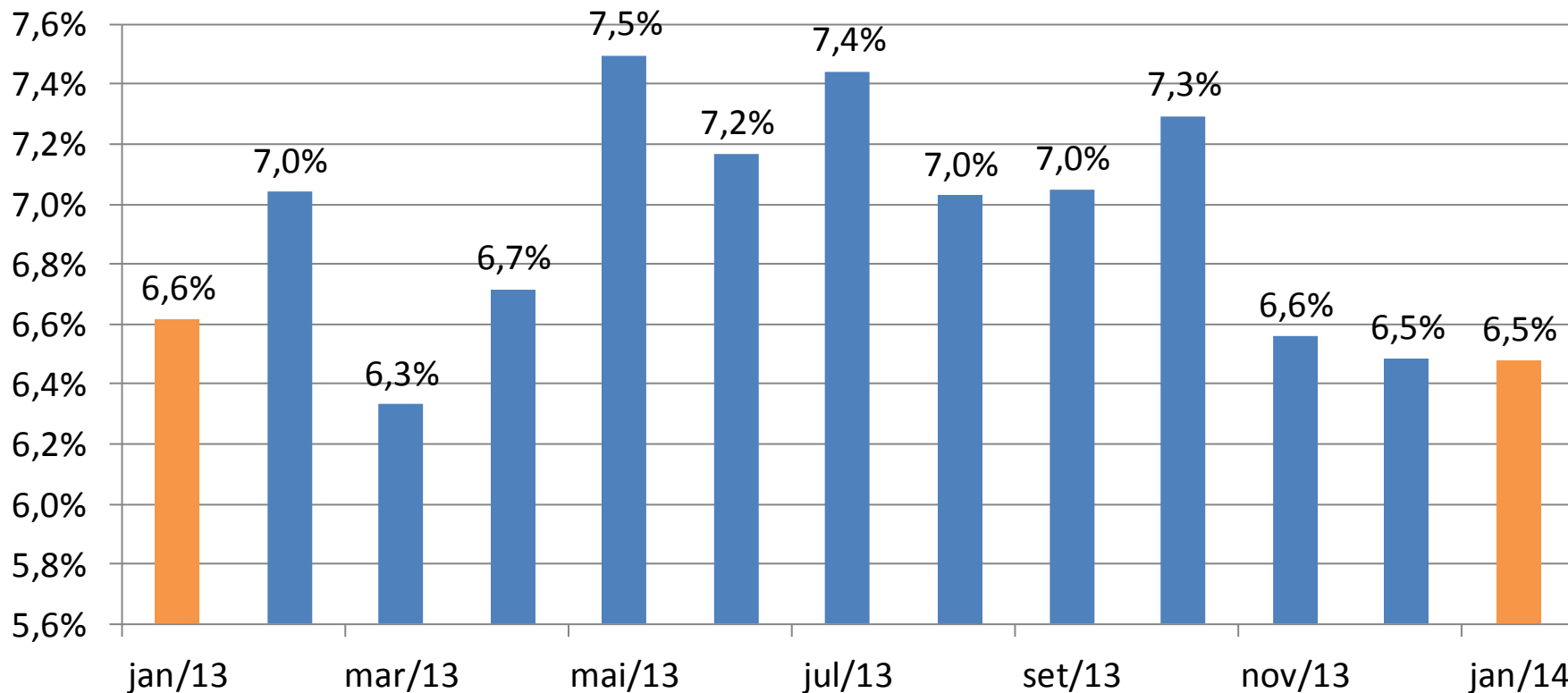

Não Terão Condições de Pagar – Faixa de Renda

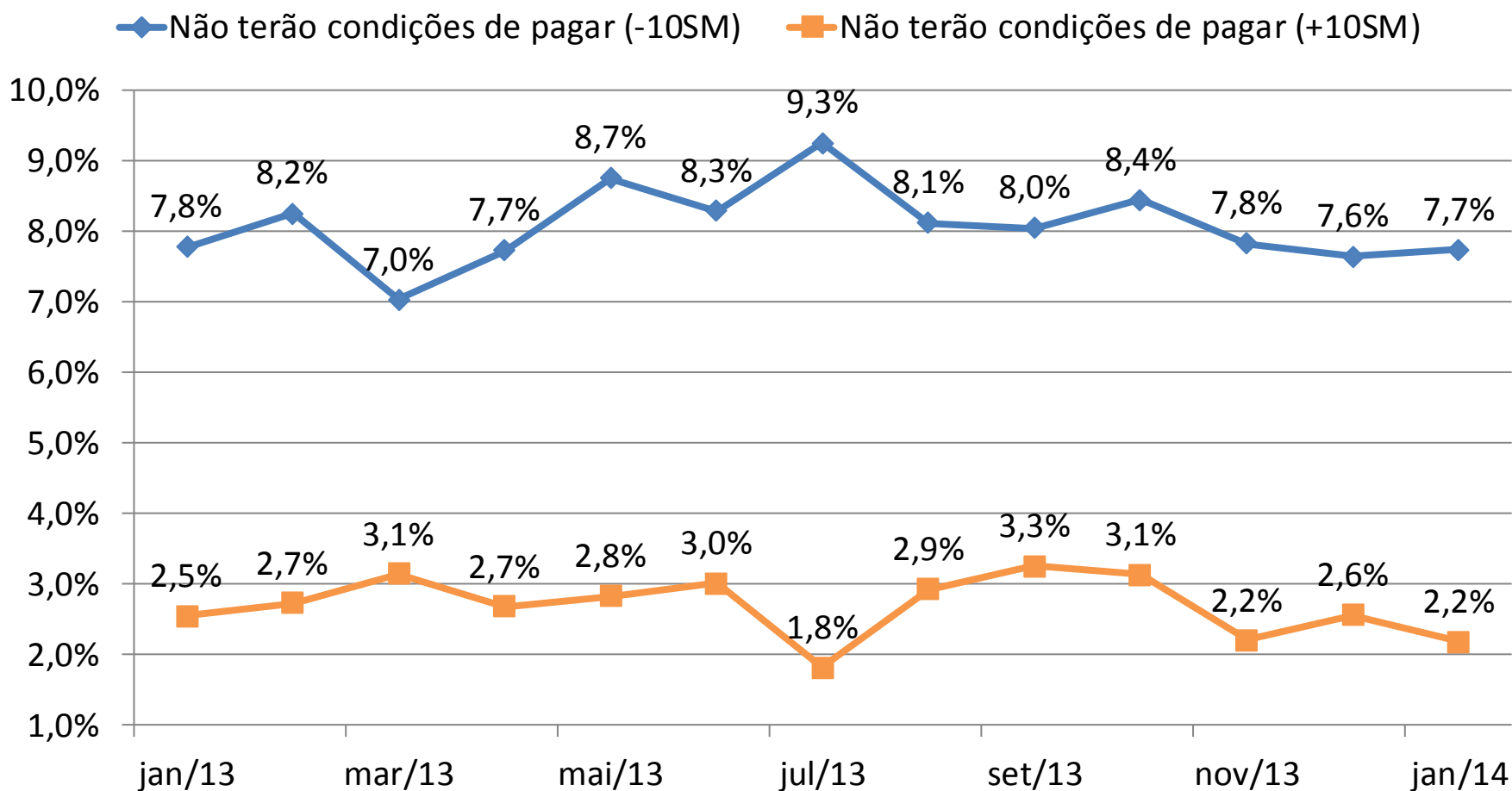

Nível de Endividamento – Comparação Anual

Nível de Endividamento - Janeiro de 2013

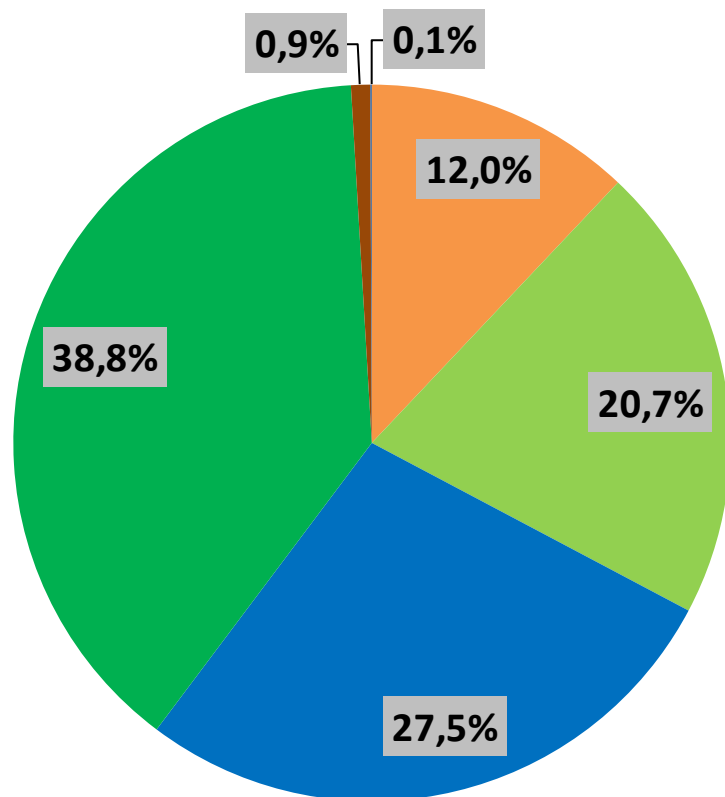

Nível de Endividamento - Janeiro de 2014

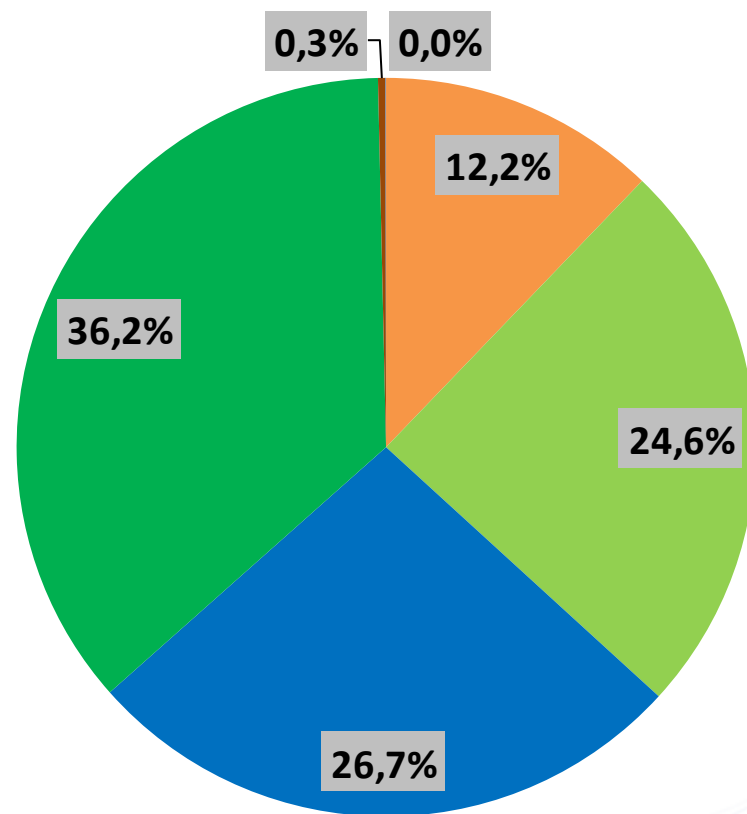

Muito endividado

Mais ou Menos endividado

Pouco Endividado

Não tem dívidas desse tipo

Não sabe

Não respondeu

Principais Tipos de dívida

Tipo de dívida

■ jan/14

■ jan/13

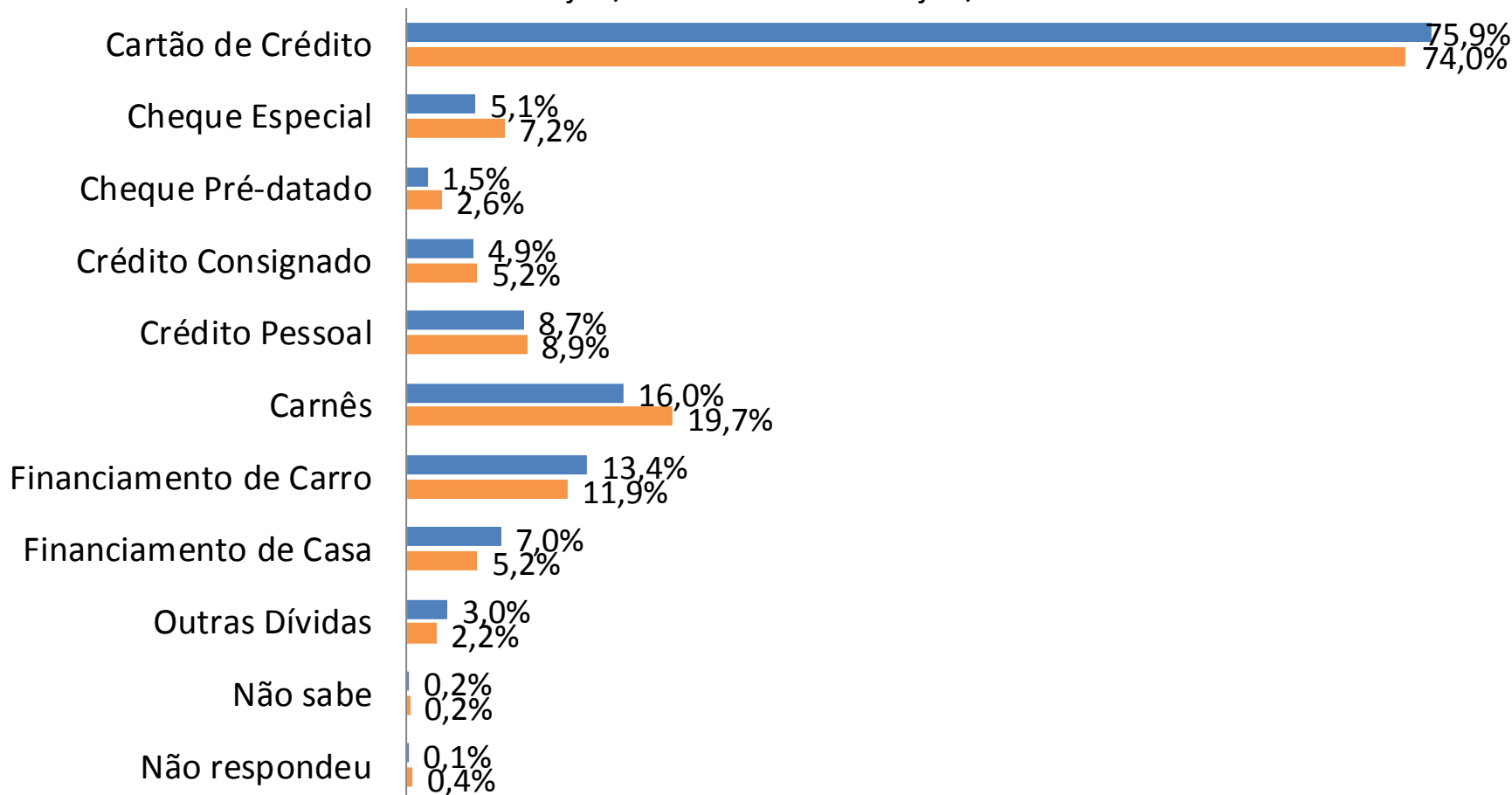

Nível de Endividamento – Faixa de renda

| Nível de endividamento | | | |
|--|--------------|-----------------------|--------------|
| (Cheque pré-datado, cartões de crédito, carnês de lojas, empréstimos pessoal, prestações de carro e seguros) | | | |
| Janeiro de 2014 | | | |
| Categoria | Total | Renda Familiar Mensal | |
| | | Até 10 SM | + de 10 SM |
| Muito Endividado | 12,2% | 13,1% | 7,9% |
| Mais ou Menos Endividado | 24,6% | 25,7% | 19,1% |
| Pouco Endividado | 26,7% | 26,2% | 28,6% |
| Não Tem Dívidas Desse Tipo | 36,2% | 34,8% | 44,0% |
| Não sabe | 0,3% | 0,3% | 0,4% |
| Não Respondeu | 0,0% | 0,0% | 0,0% |
| Famílias Endividadas | 63,4% | 64,9% | 55,6% |

Tempo de Atraso (dias)

| Tempo com pagamento em atraso (dentre as famílias com conta em atraso) | | | |
|---|-------------|-----------------------|-------------|
| Janeiro de 2014 | | | |
| Categoria | Total | Renda Familiar Mensal | |
| | | Até 10 SM | + de 10 SM |
| Até 30 dias | 24,4% | 24,2% | 24,9% |
| De 30 a 90 dias | 26,4% | 26,0% | 28,3% |
| Acima de 90 dias | 47,5% | 48,6% | 43,4% |
| Não Sabe / Não Respondeu | 1,6% | 1,2% | 3,4% |
| Tempo médio em dias | 63,3 | 63,7 | 61,9 |

Tempo de Atraso – Faixa de Renda

- Tempo Médio com Pagamento em Atraso (-10SM)
- Tempo Médio com Pagamento em Atraso (+10SM)
- ▲ Tempo Médio com Pagamento em Atraso (Total)

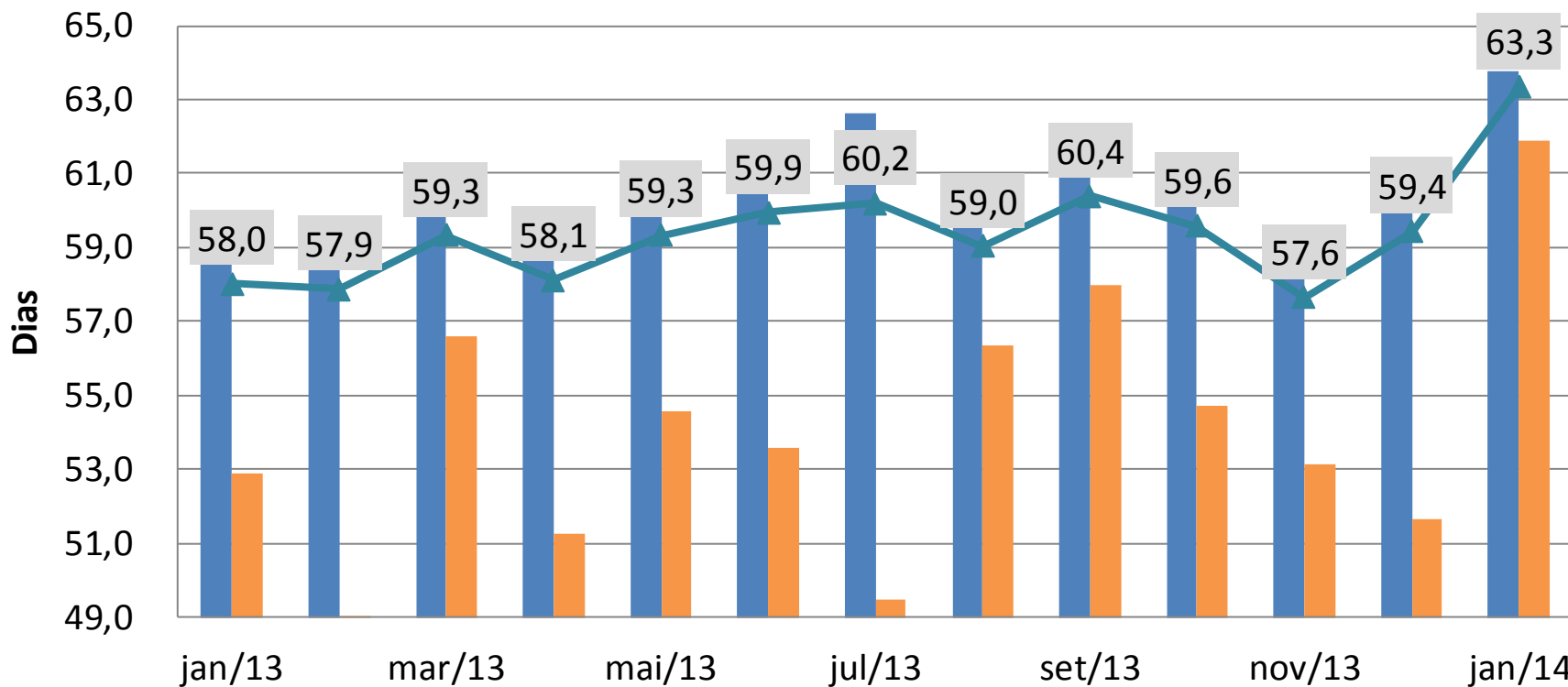

Tempo de comprometimento (meses)

Tempo de comprometimento com dívida (dentre os endividados)

Janeiro de 2014

| Categoria | Total | Renda Familiar Mensal | |
|-----------------------------|------------|-----------------------|------------|
| | | Até 10 SM | + de 10 SM |
| Até 3 meses | 26,0% | 27,4% | 19,4% |
| Entre 3 e 6 meses | 23,3% | 23,9% | 20,3% |
| Entre 6 meses e 1 ano | 15,3% | 16,0% | 12,1% |
| Por mais de um ano | 30,4% | 27,4% | 44,1% |
| Não Sabe / Não Respondeu | 5,1% | 5,3% | 4,2% |
| Tempo médio em meses | 6,8 | 6,6 | 7,9 |

Tempo de Comprometimento – Faixa de Renda

- Tempo Médio de Comprometimento com Dívidas (-10SM)
- Tempo Médio de Comprometimento com Dívidas (+10SM)
- ▲ Tempo Médio de Comprometimento com Dívidas (Total)

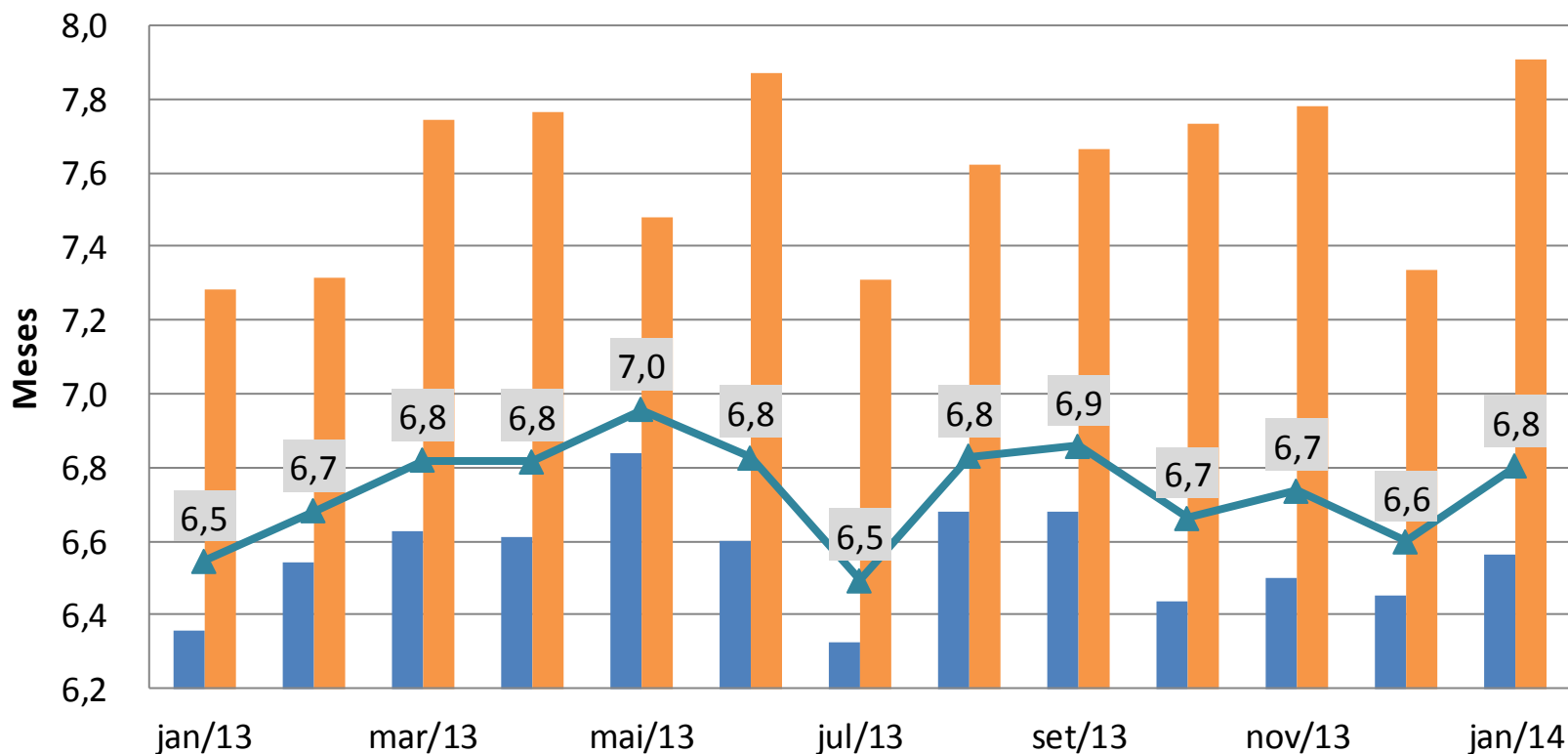

Parcela da Renda Comprometida (%)

Parcela da Renda comprometida com dívida (dentre os endividados)

(Cheque pré-datado, cartões de crédito, carnês de lojas, empréstimos pessoal, prestações de carro e seguros)

Janeiro de 2014

| Faixa | Total | Renda Familiar Mensal | |
|--------------------------|--------------|-----------------------|--------------|
| | | Até 10 SM | + de 10 SM |
| Menos de 10% | 21,9% | 20,9% | 26,4% |
| De 11% a 50% | 52,8% | 52,4% | 55,5% |
| Superior a 50% | 19,8% | 20,7% | 14,9% |
| Não Sabe / Não Respondeu | 5,5% | 6,0% | 3,2% |
| Parcela Média | 29,8% | 30,2% | 27,9% |

Parcela da Renda – Faixa de Renda

- Parcela Média da Renda Comprometida com Dívidas (-10SM)
- Parcela Média da Renda Comprometida com Dívidas (+10SM)
- ▲ Parcela Média da Renda Comprometida com Dívidas (Total)

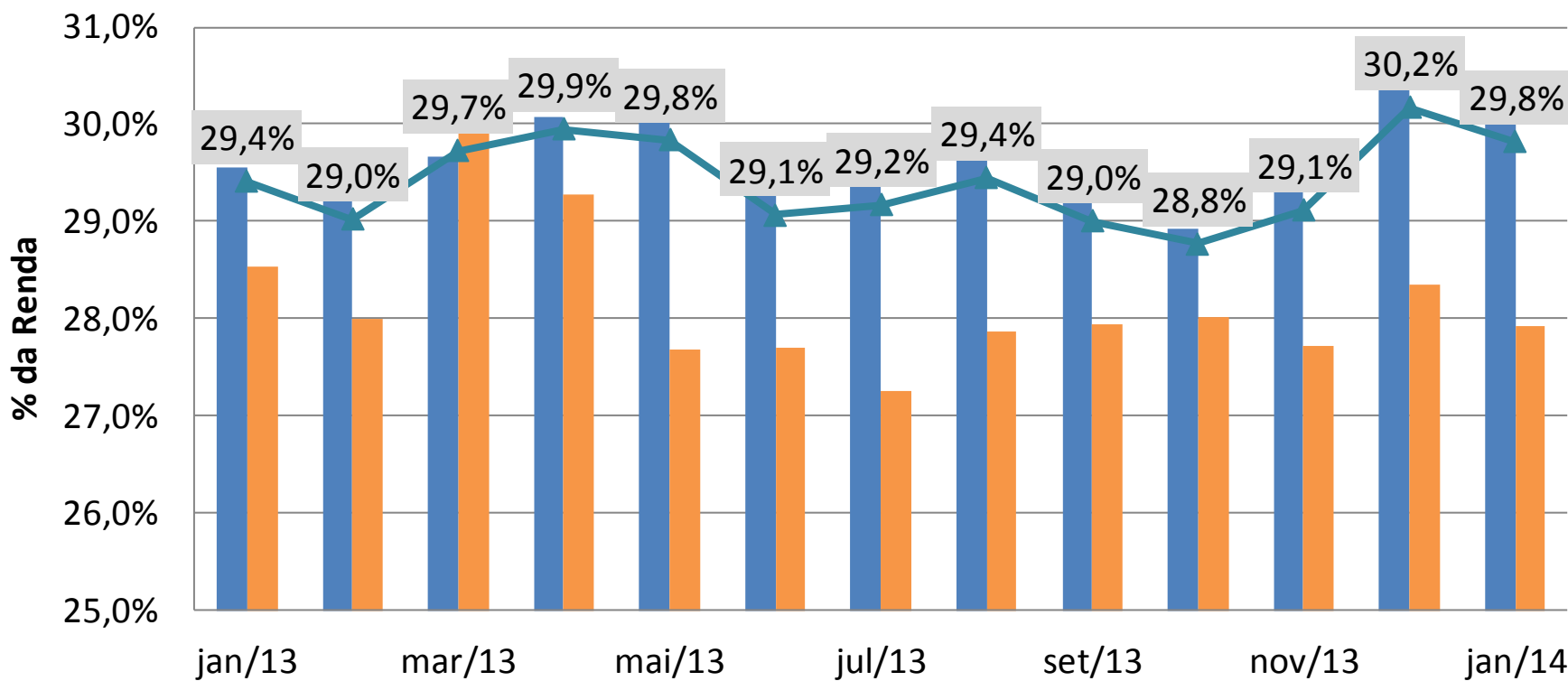

Conclusões

- O percentual de famílias que declaram ter dívidas iniciou o ano de 2014 em alta. O nível de endividamento também seguiu apresentando alta na comparação anual.
- Houve alta na proporção de famílias que se declararam muito endividadas, tanto em relação ao mês anterior como também ao mesmo período do ano passado.
- Apesar da alta do endividamento, os indicadores de inadimplência diminuíram em janeiro.
- Houve também melhora na percepção das famílias em relação a sua capacidade de pagar seus débitos em atraso.
- Na comparação anual, a melhora no perfil de endividamento permitiu que os indicadores de inadimplência recuassem apesar do maior nível de endividamento.

Obrigada!

mariannehanson@cnc.org.br