

PESQUISA  
NACIONAL  
**CNC**

Endividamento  
e Inadimplência  
do Consumidor

CNC - Divisão Econômica | Rio de Janeiro

Abril de 2014

# PEIC – Síntese dos Resultados

Síntese dos Resultados			
	Total de Endividados	Dívidas ou Contas em Atrasos	Não Terão Condições de Pagar
abr/13	62,9%	21,5%	6,7%
mar/14	61,0%	20,8%	7,1%
<b>abr/14</b>	<b>62,3%</b>	<b>21,0%</b>	<b>6,9%</b>

# Endividados

Percentual de Famílias Endividadas (% do total)  
Entre Cheque pré-datado, cartões de crédito, carnês de lojas,  
empréstimos pessoal, prestações de carro e seguros

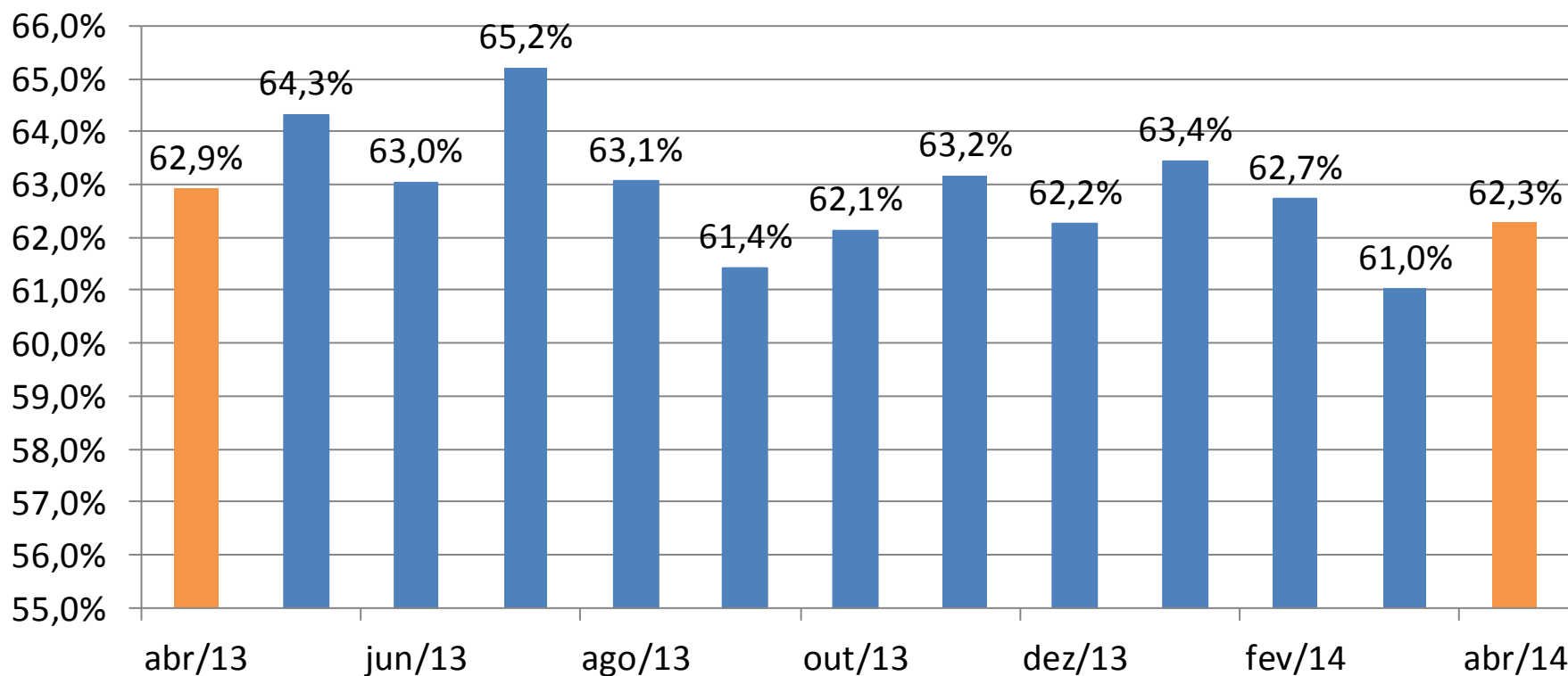

# Endividamento – Faixa de Renda

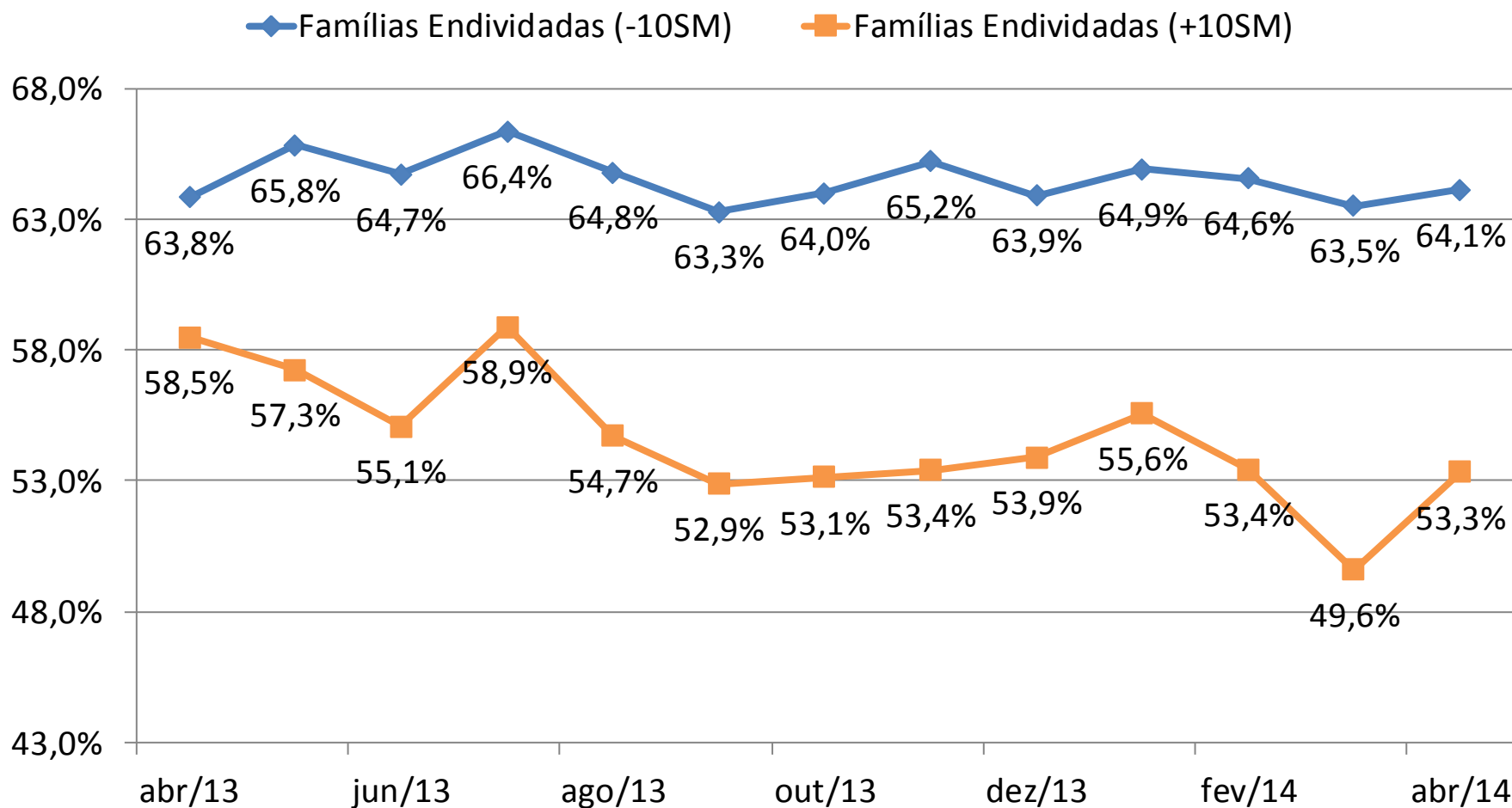

# Contas em Atraso

Percentual de Famílias com Contas ou Dívidas em Atraso (% do total)

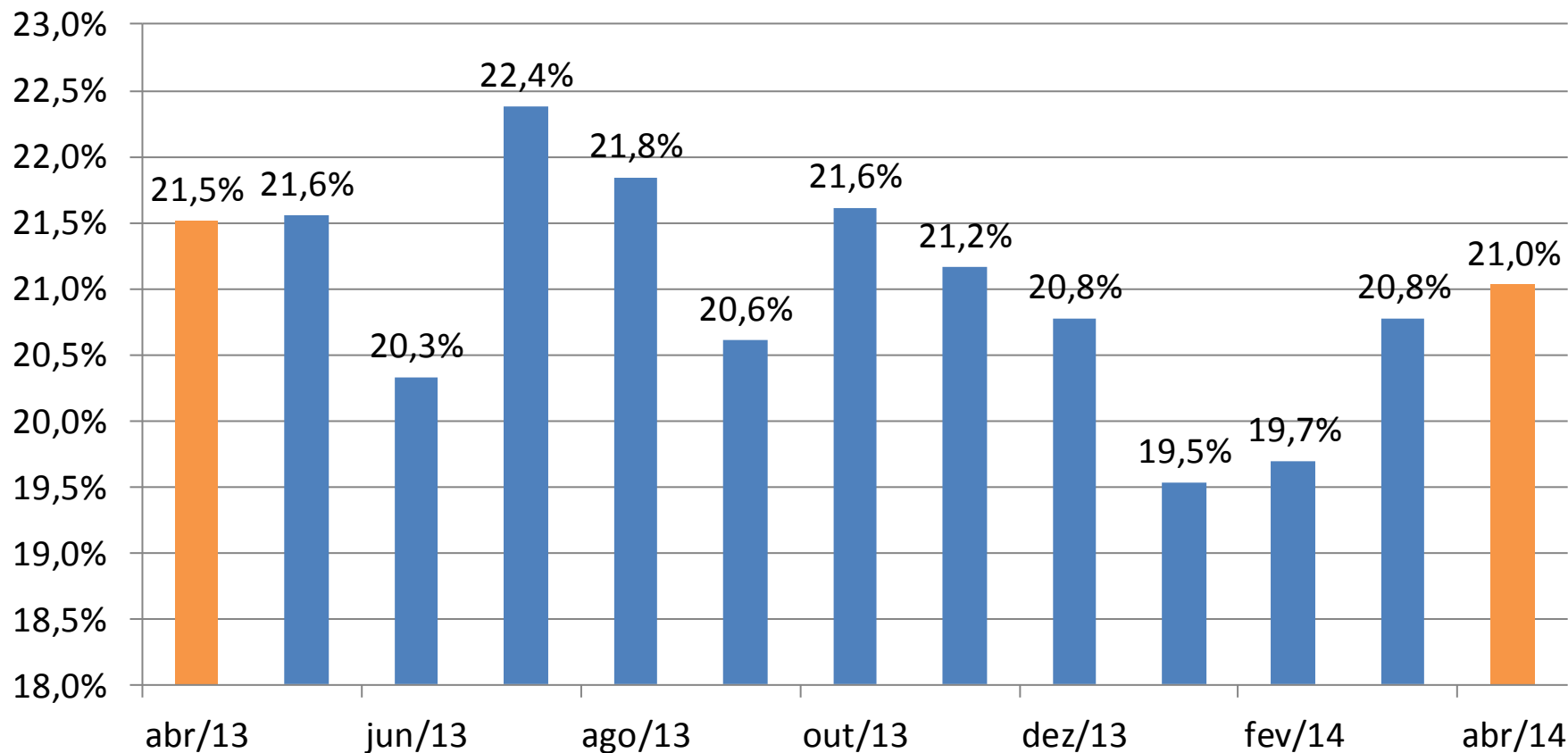

## Contas em atraso – Faixa de Renda

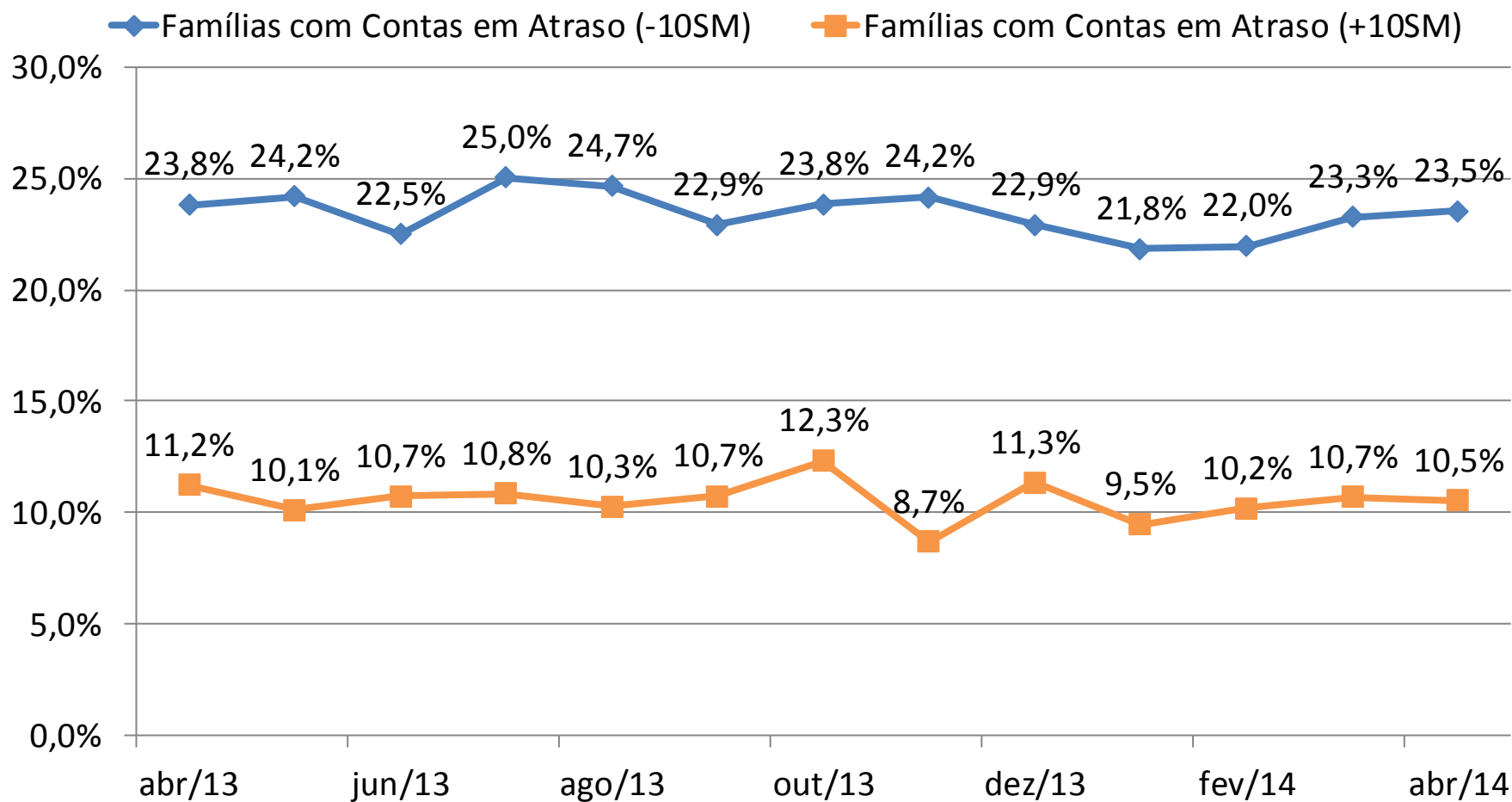

# Não Terão Condições de Pagar

Percentual de Famílias que Não Terão Condições de Pagar  
(% do total)

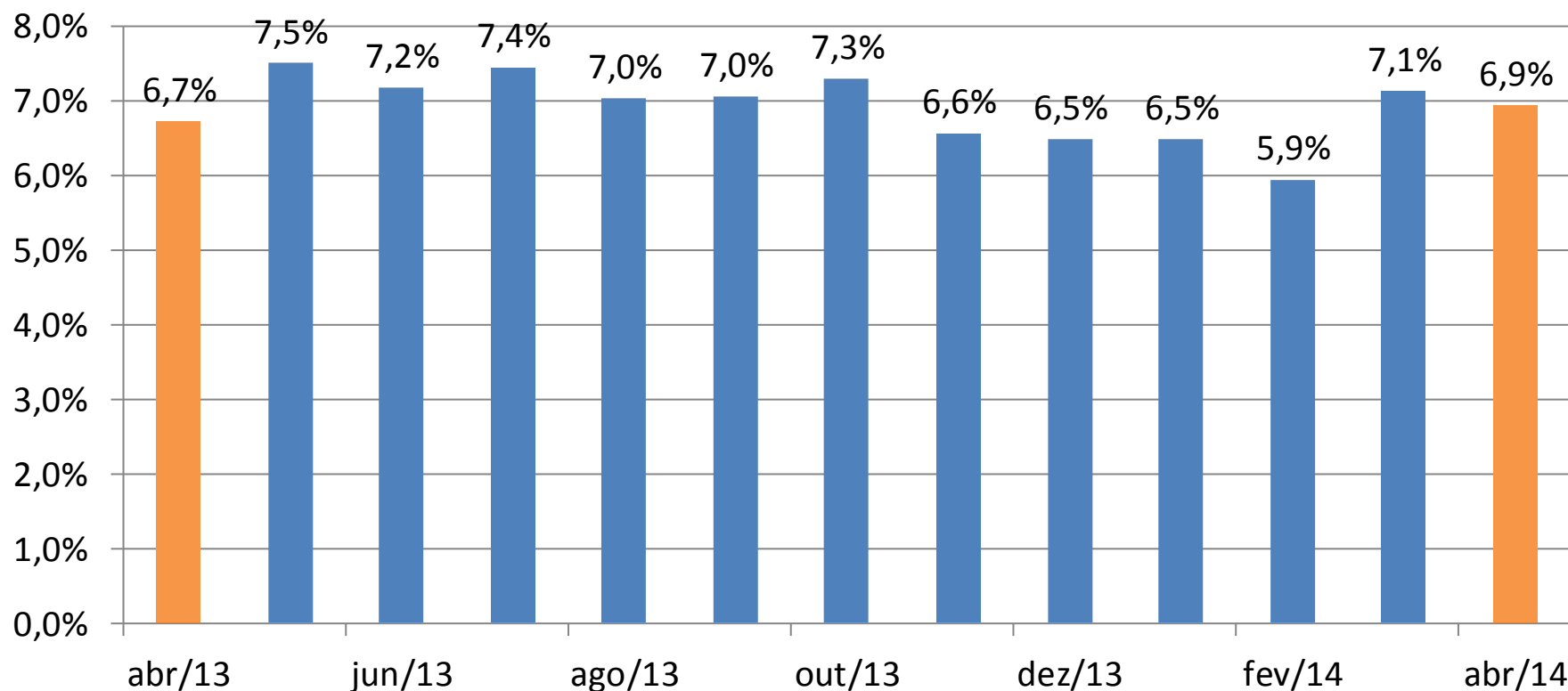

## Não Terão Condições de Pagar – Faixa de Renda

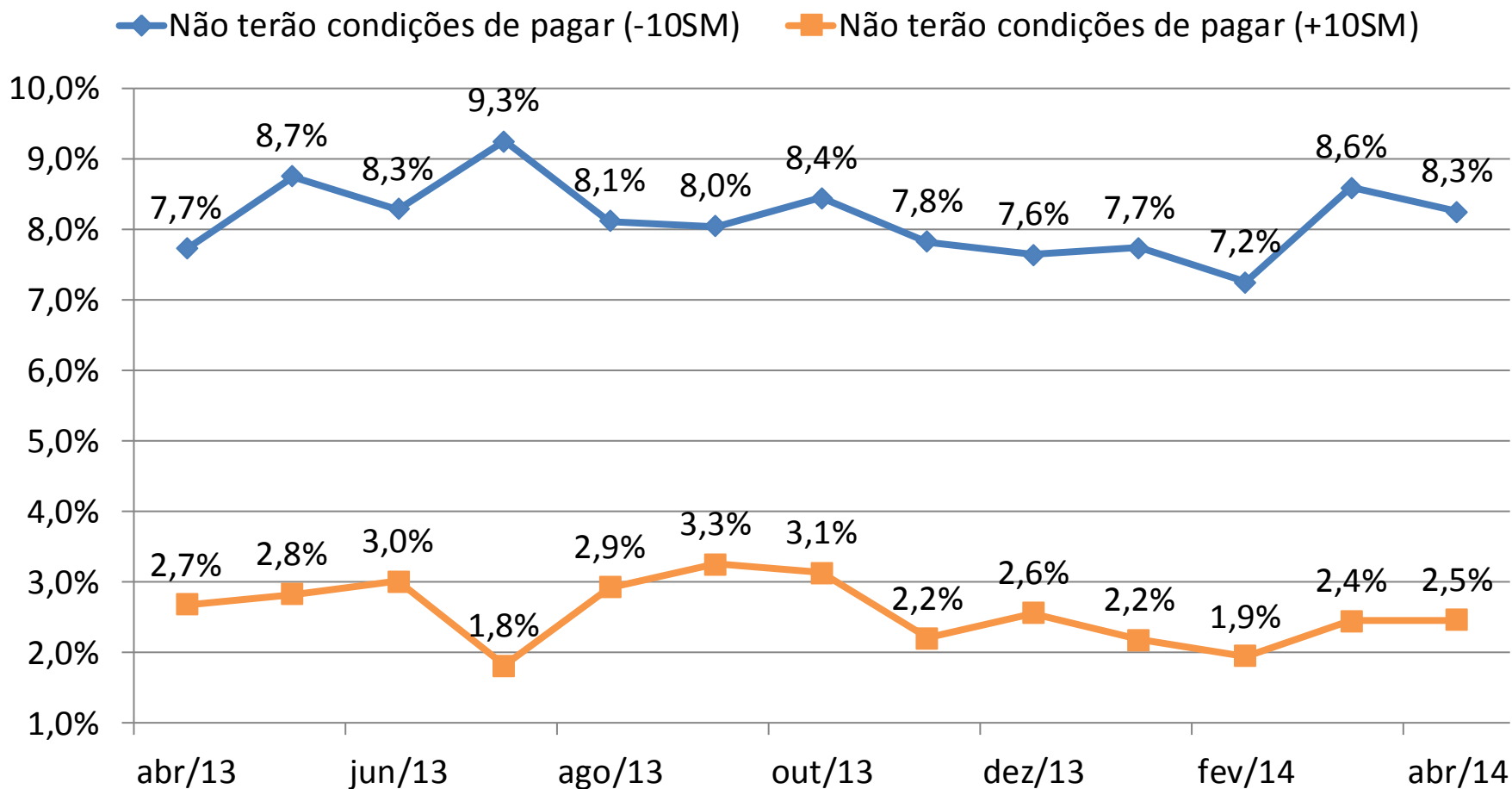



## Nível de Endividamento – Comparação Anual

Nível de Endividamento - Abril de 2013

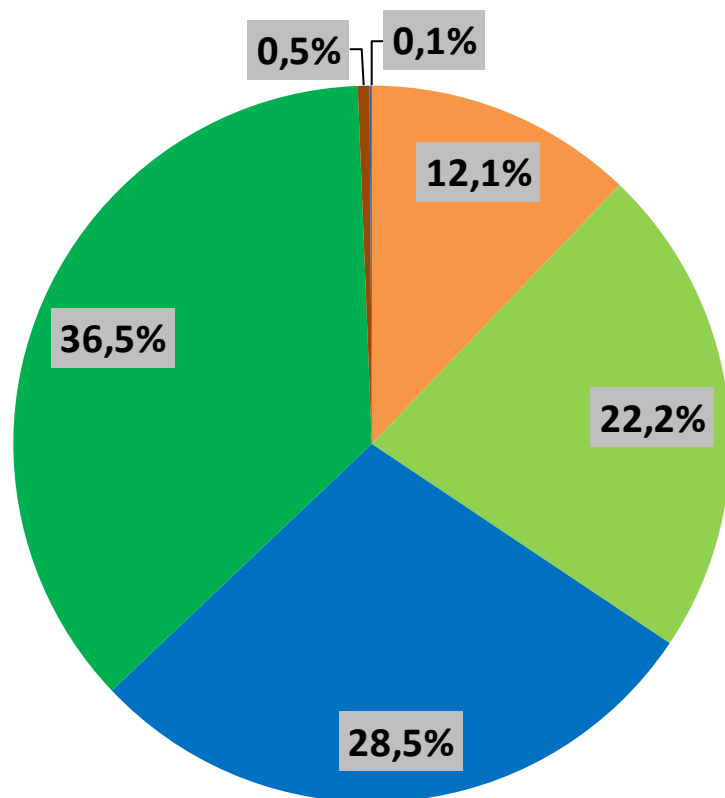

Nível de Endividamento - Abril de 2014

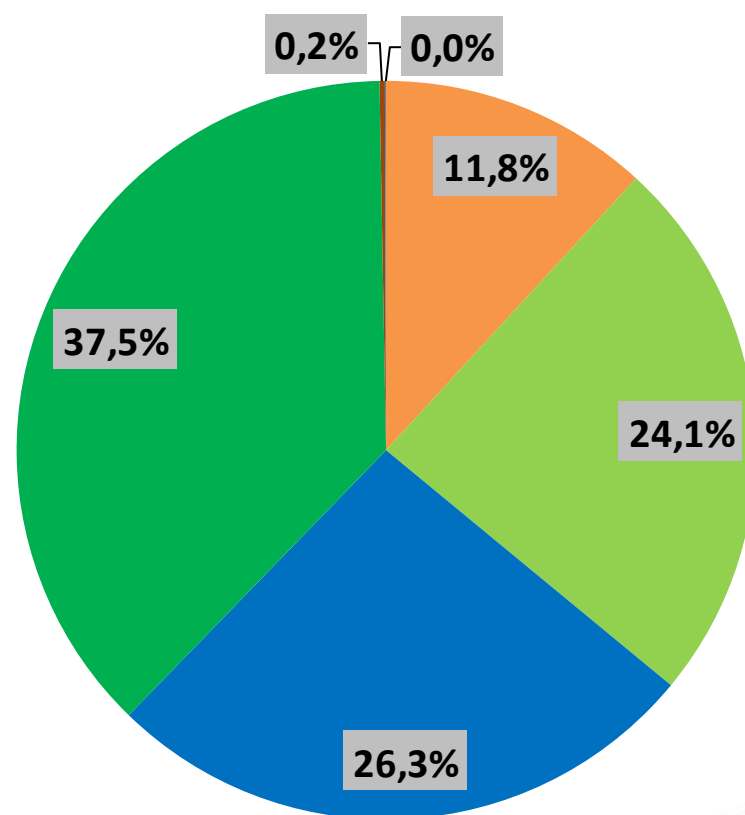

# Principais Tipos de dívida

Tipo de dívida

■ abr/14

■ abr/13

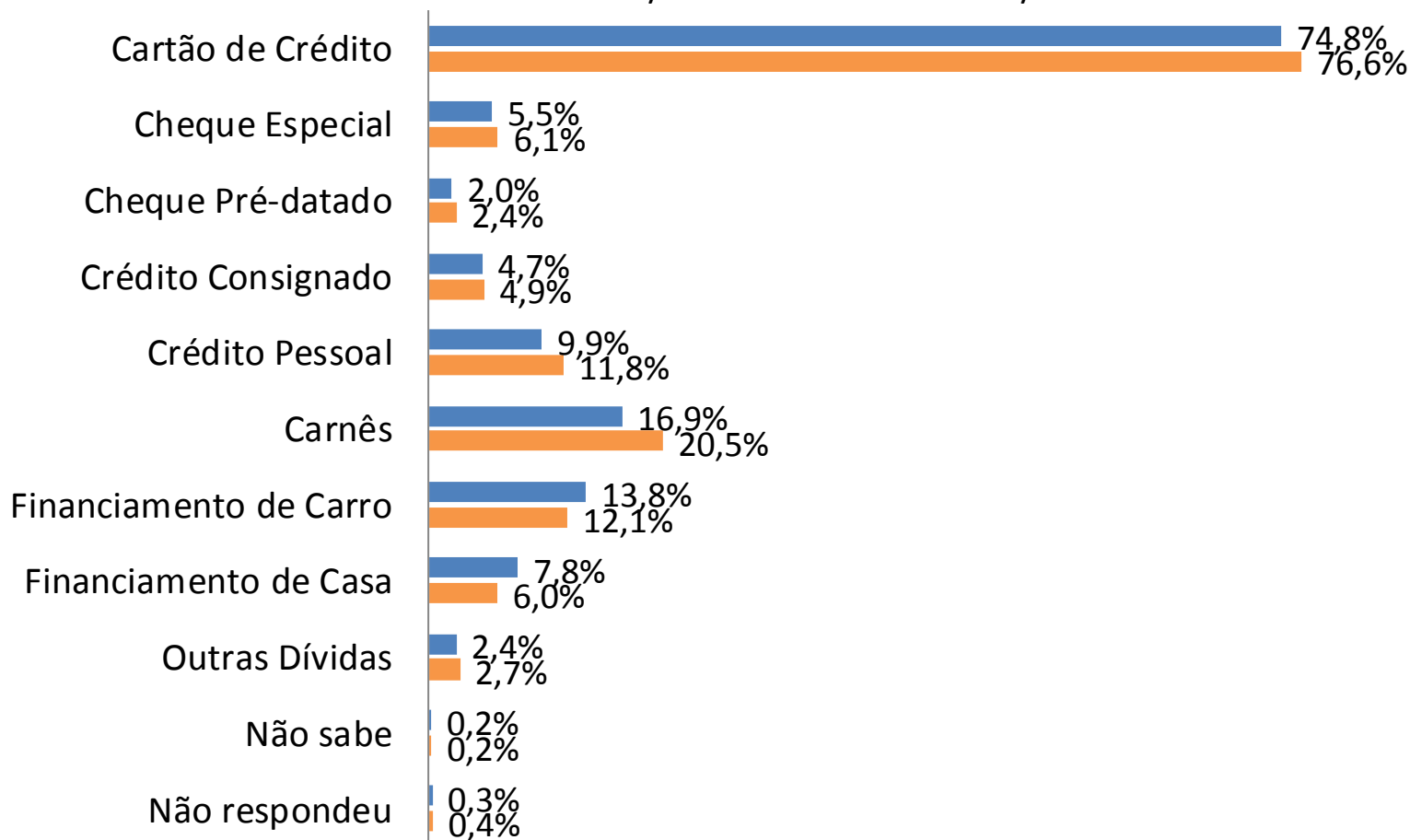

# Nível de Endividamento – Faixa de renda

<b>Nível de endividamento</b>			
(Cheque pré-datado, cartões de crédito, carnês de lojas, empréstimos pessoal, prestações de carro e seguros)			
Abril de 2014			
Categoria	Total	Renda Familiar Mensal	
		Até 10 SM	+ de 10 SM
Muito Endividado	11,8%	12,4%	9,2%
Mais ou Menos Endividado	24,1%	25,3%	18,4%
Pouco Endividado	26,3%	26,5%	25,8%
Não Tem Dívidas Desse Tipo	37,5%	35,6%	46,2%
Não sabe	0,2%	0,2%	0,4%
Não Respondeu	0,0%	0,0%	0,1%
<b>Famílias Endividadas</b>	<b>62,3%</b>	<b>64,1%</b>	<b>53,3%</b>

# Tempo de Atraso (dias)

<b>Tempo com pagamento em atraso (dentre as famílias com conta em atraso)</b>			
Abril de 2014			
Categoria	Total	Renda Familiar Mensal	
		Até 10 SM	+ de 10 SM
Até 30 dias	28,4%	26,7%	36,0%
De 30 a 90 dias	28,5%	28,3%	29,0%
Acima de 90 dias	41,8%	43,5%	34,1%
Não Sabe / Não Respondeu	1,4%	1,5%	0,9%
<b>Tempo médio em dias</b>	<b>59,8</b>	<b>61,1</b>	<b>54,0</b>

# Tempo de Atraso – Faixa de Renda

- Tempo Médio com Pagamento em Atraso (-10SM)
- Tempo Médio com Pagamento em Atraso (+10SM)
- ▲ Tempo Médio com Pagamento em Atraso (Total)

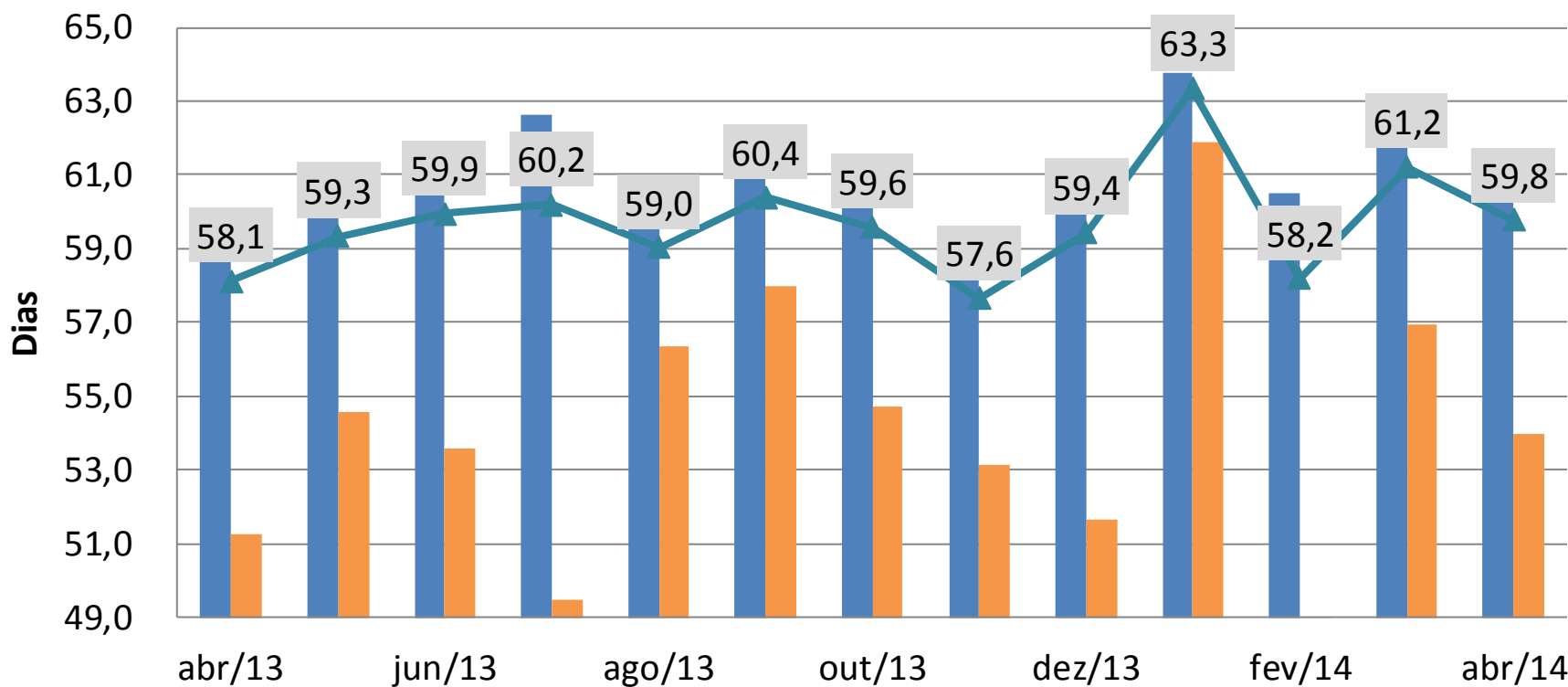

## Tempo de comprometimento (meses)

### Tempo de comprometimento com dívida (dentre os endividados)

Abril de 2014

Categoria	Total	Renda Familiar Mensal	
		Até 10 SM	+ de 10 SM
Até 3 meses	26,6%	26,9%	24,9%
Entre 3 e 6 meses	21,8%	22,9%	16,4%
Entre 6 meses e 1 ano	16,1%	17,3%	10,9%
Por mais de um ano	31,9%	29,1%	44,9%
Não Sabe / Não Respondeu	3,7%	3,9%	2,8%
<b>Tempo médio em meses</b>	<b>6,9</b>	<b>6,7</b>	<b>7,7</b>

# Tempo de Comprometimento – Faixa de Renda

- Tempo Médio de Comprometimento com Dívidas (-10SM)
- Tempo Médio de Comprometimento com Dívidas (+10SM)
- ▲ Tempo Médio de Comprometimento com Dívidas (Total)

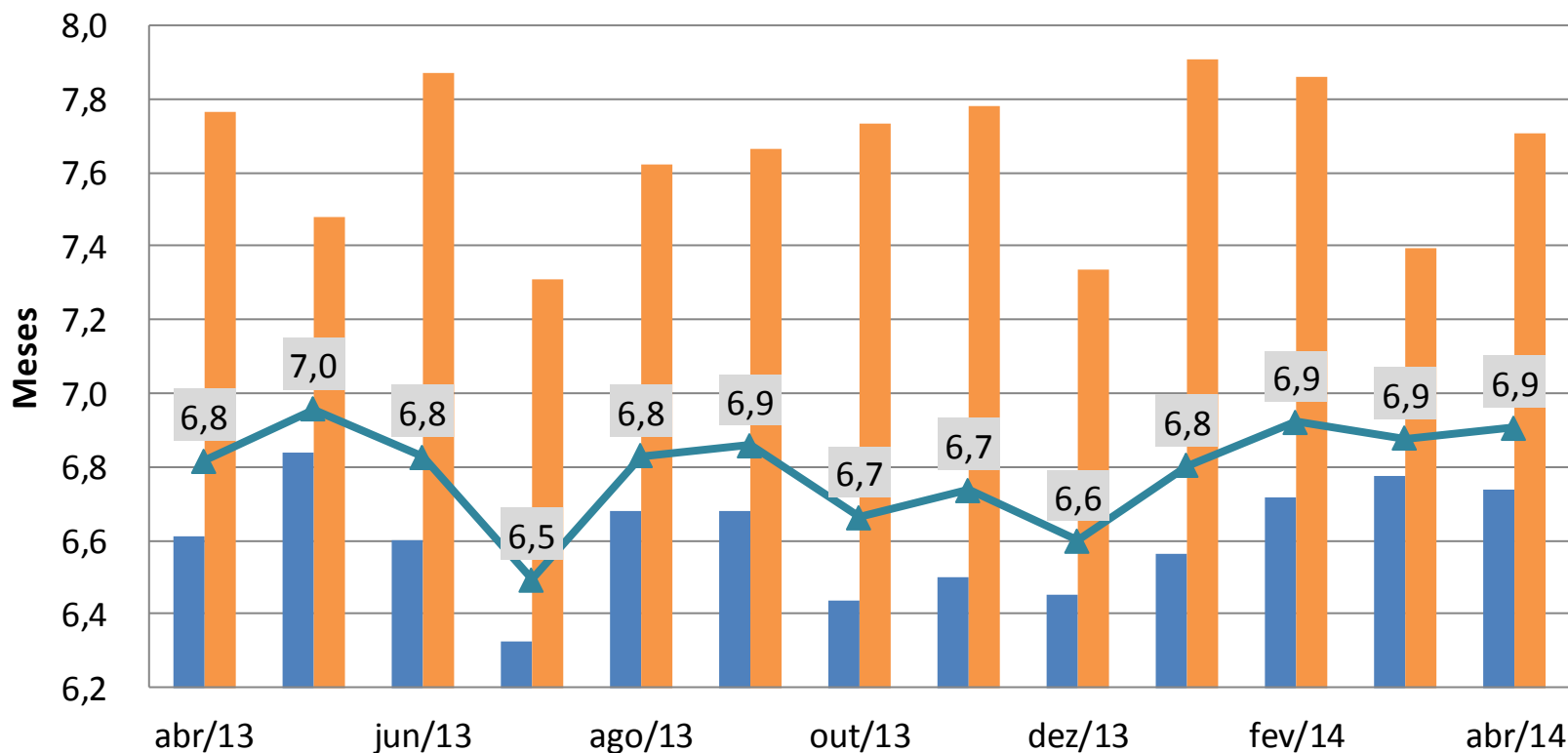

# Parcela da Renda Comprometida (%)

## Parcela da Renda comprometida com dívida (dentre os endividados)

(Cheque pré-datado, cartões de crédito, carnês de lojas, empréstimos pessoal, prestações de carro e seguros)

Abril de 2014

Faixa	Total	Renda Familiar Mensal	
		Até 10 SM	+ de 10 SM
Menos de 10%	19,7%	19,3%	21,8%
De 11% a 50%	53,5%	52,8%	57,0%
Superior a 50%	22,6%	23,4%	18,7%
Não Sabe / Não Respondeu	4,2%	4,6%	2,5%
<b>Parcela Média</b>	<b>30,9%</b>	<b>31,1%</b>	<b>29,6%</b>



# Parcela da Renda – Faixa de Renda

- Parcela Média da Renda Comprometida com Dívidas (-10SM)
- Parcela Média da Renda Comprometida com Dívidas (+10SM)
- ▲ Parcela Média da Renda Comprometida com Dívidas (Total)

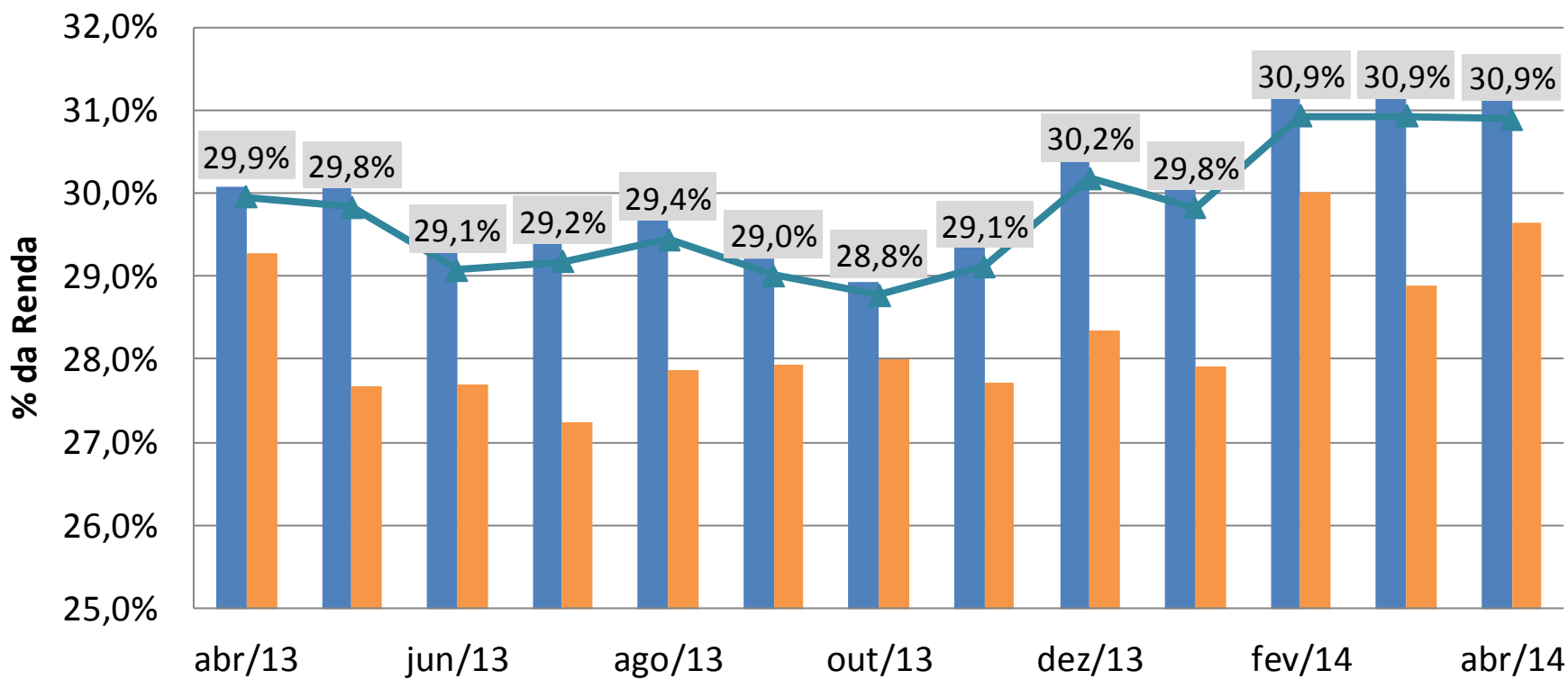

# Destques

---

- O percentual de famílias com dívidas aumentou em abril de 2014. Houve alta também no percentual de famílias que se declararam muito endividadas, na comparação mensal.
- Apesar da alta mensal, o nível de endividamento permaneceu em patamar inferior ao observado no mesmo período do ano anterior. A alta do custo do crédito induz a uma postura mais cautelosa das famílias ao contratar e renovar empréstimos e financiamentos.
- O percentual de famílias com contas em atraso apresentou alta pelo terceiro mês consecutivo.
- A elevação do percentual de famílias com contas em atraso no início do ano é influenciada pela sazonalidade do período e reforçada pelo maior comprometimento médio de renda que as famílias endividadas relataram ter este ano.
- As condições menos favoráveis de crédito, além de elevar o comprometimento de renda, também influenciam na percepção menos favorável das famílias em relação à capacidade de pagamento.

Obrigada!

[mariannehanson@cnc.org.br](mailto:mariannehanson@cnc.org.br)