

PESQUISA
NACIONAL
CNC

Endividamento
e Inadimplência
do Consumidor

CNC - Divisão Econômica | Rio de Janeiro

Julho de 2014

PEIC – Síntese dos Resultados

Síntese dos Resultados			
	Total de Endividados	Dívidas ou Contas em Atrasos	Não Terão Condições de Pagar
jul/13	65,2%	22,4%	7,4%
jun/14	62,5%	19,8%	6,6%
jul/14	63,0%	18,9%	6,6%

Endividados

Percentual de Famílias Endividadas (% do total)
Entre Cheque pré-datado, cartões de crédito, carnês de lojas,
empréstimos pessoal, prestações de carro e seguros

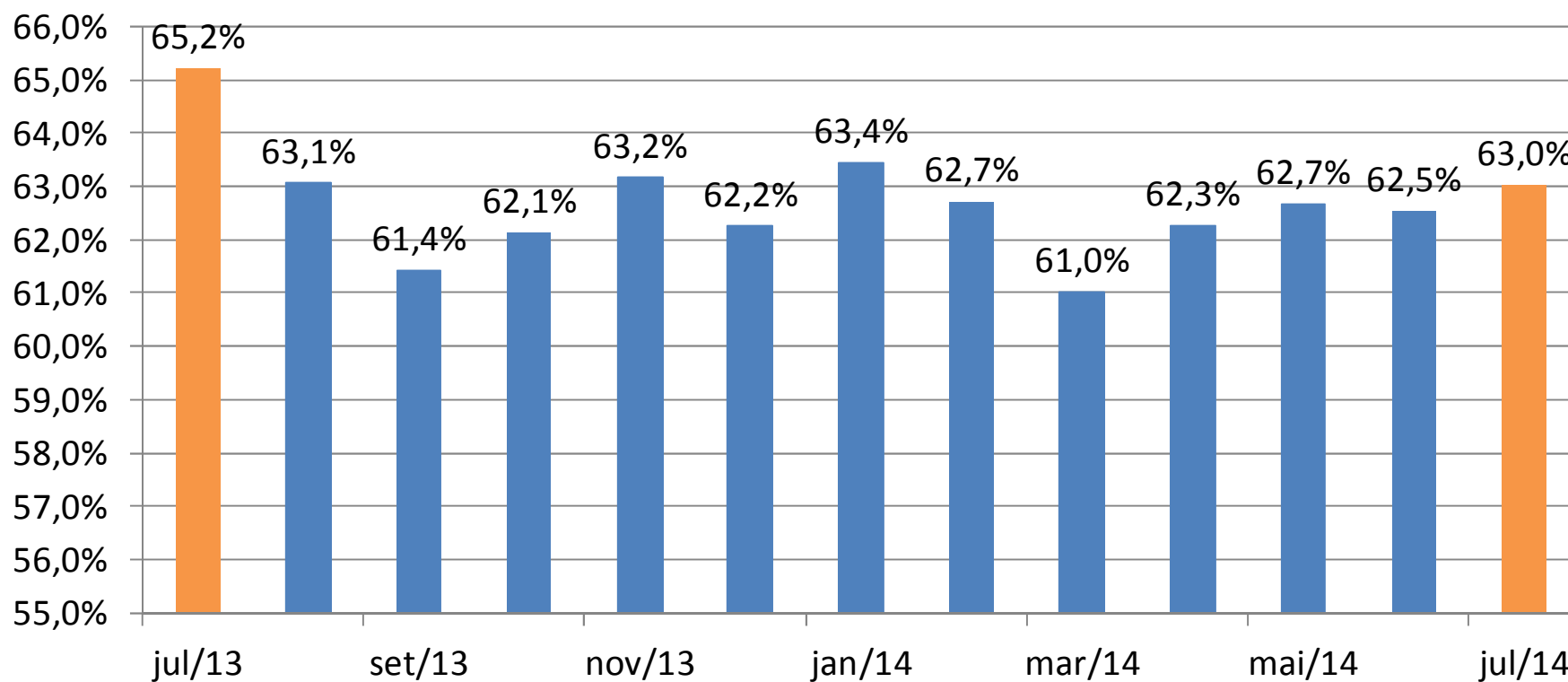

Endividamento – Faixa de Renda

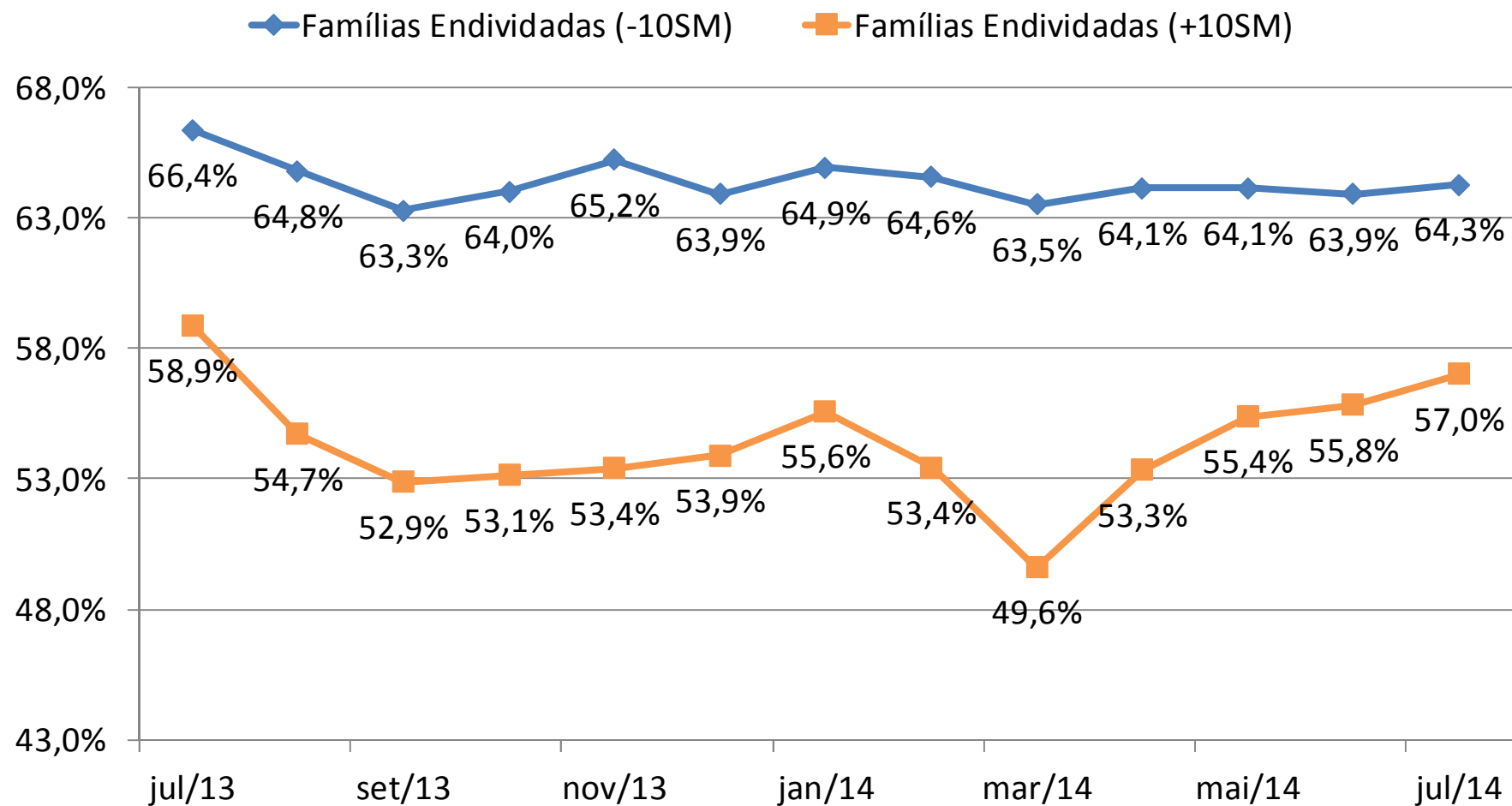

Contas em Atraso

Percentual de Famílias com Contas ou Dívidas em Atraso (% do total)

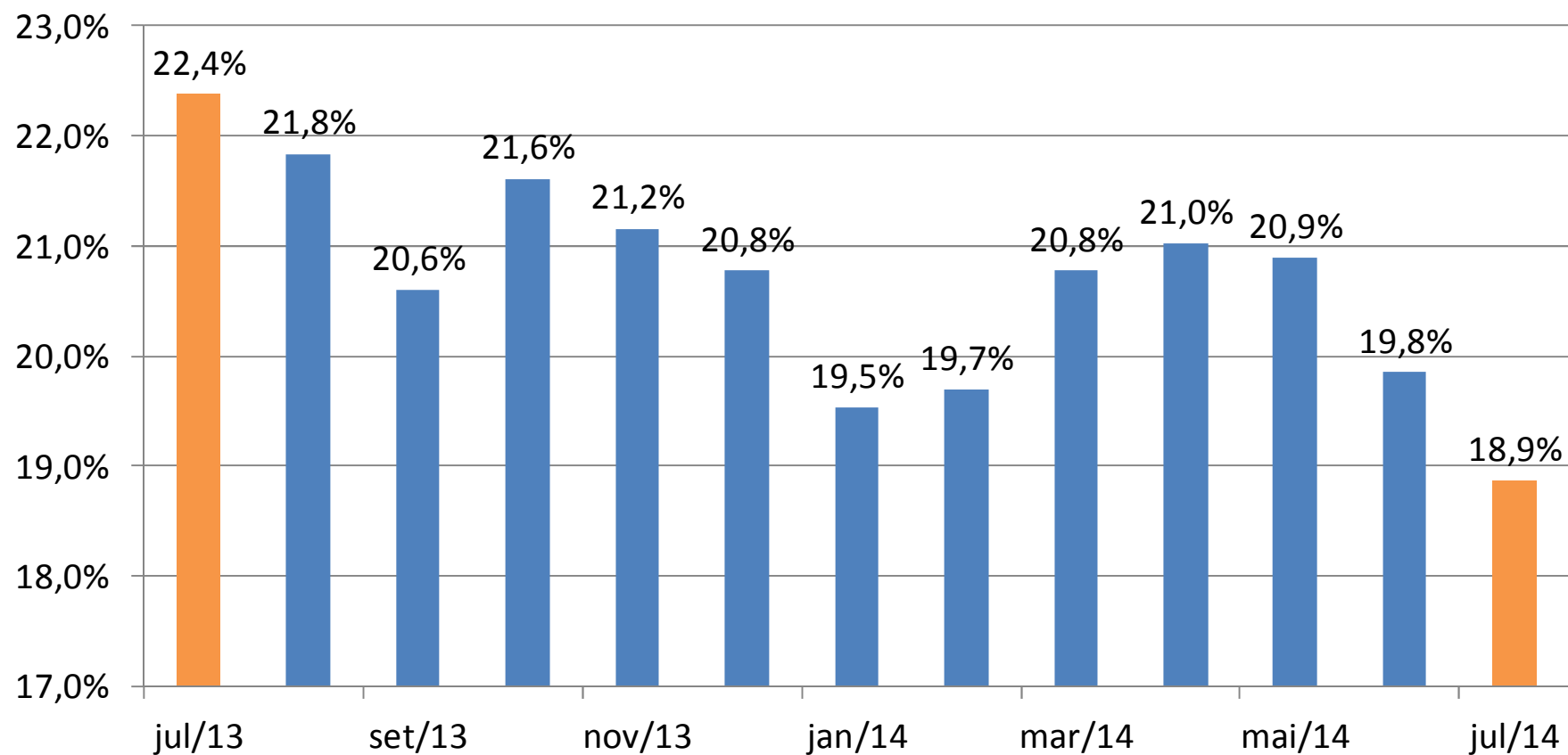

Contas em atraso – Faixa de Renda

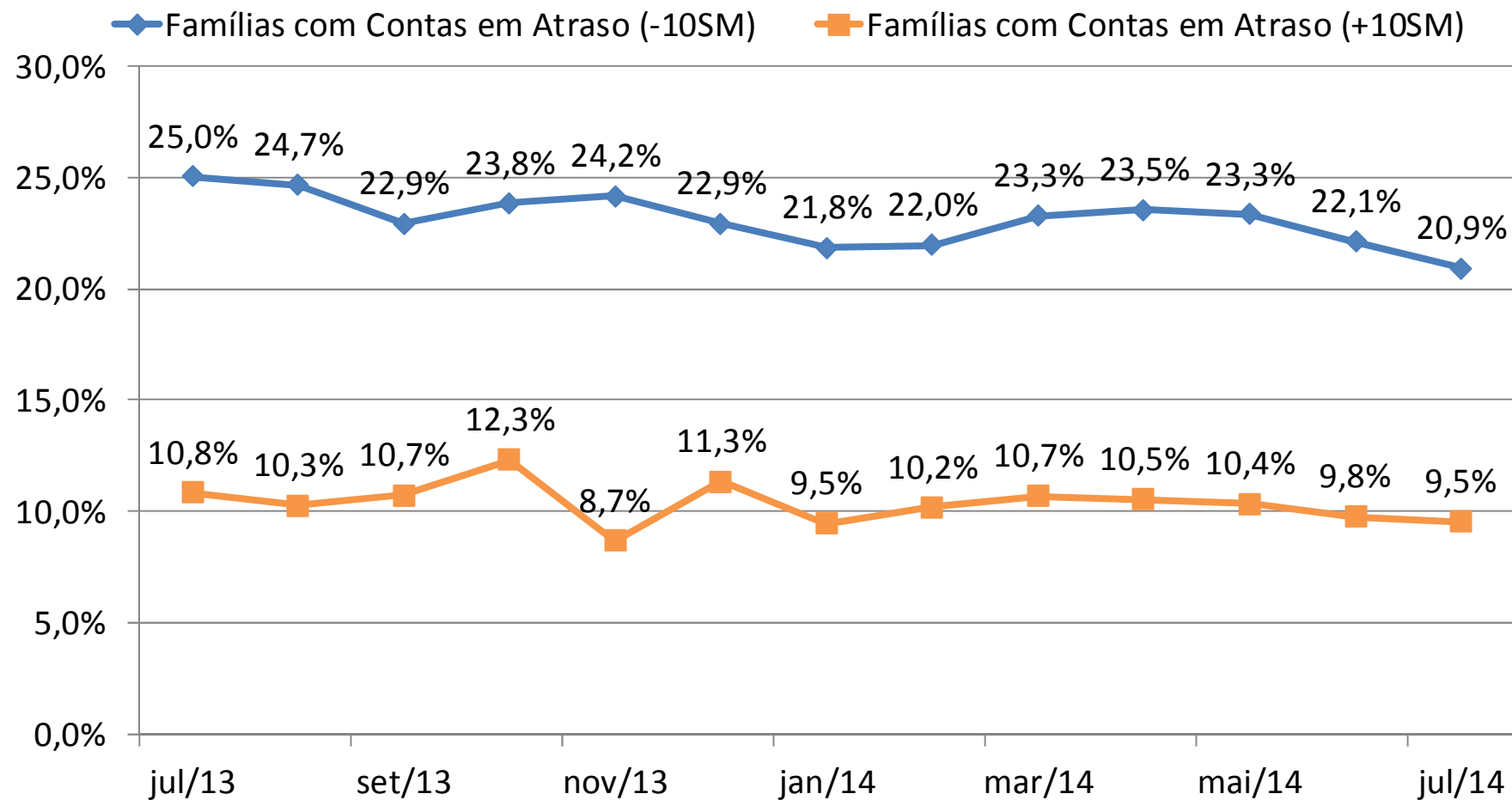

Não Terão Condições de Pagar

Percentual de Famílias que Não Terão Condições de Pagar
(% do total)

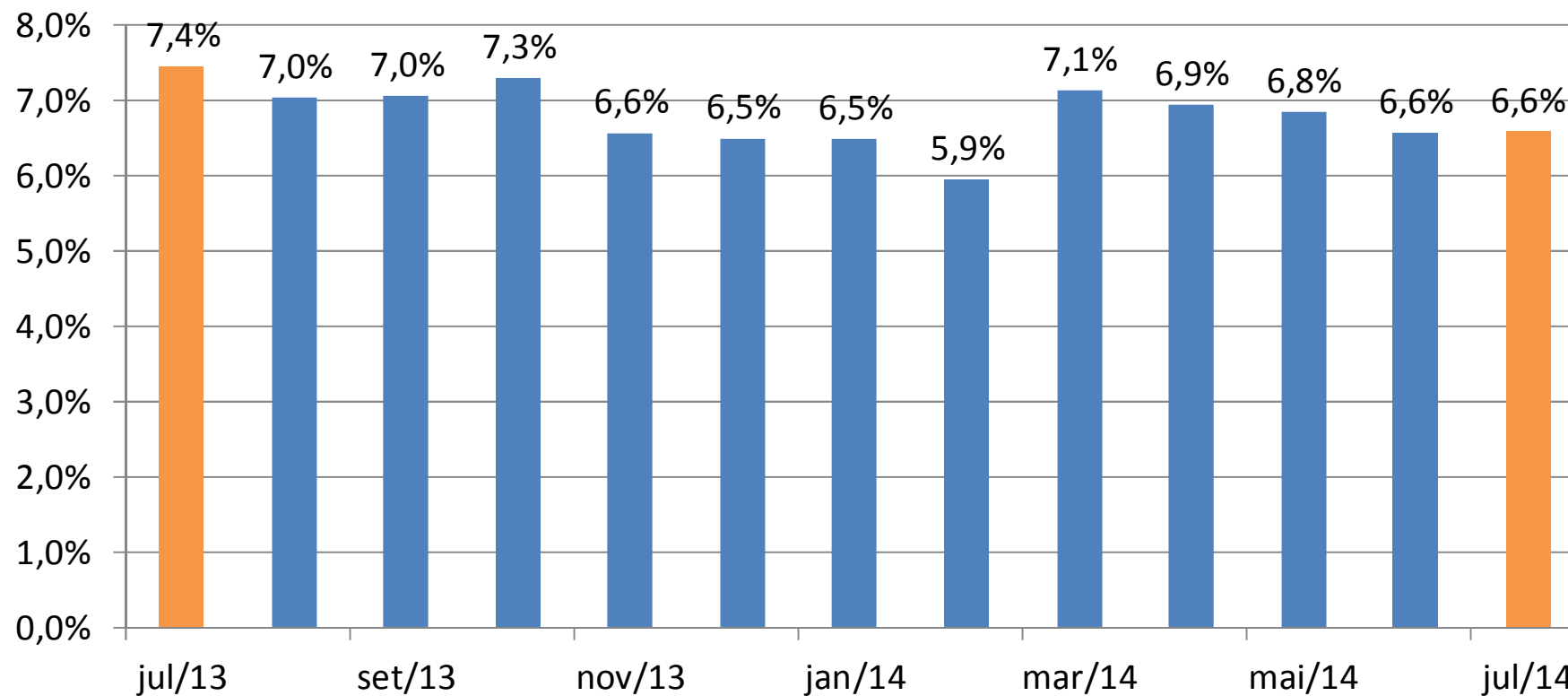

Não Terão Condições de Pagar – Faixa de Renda

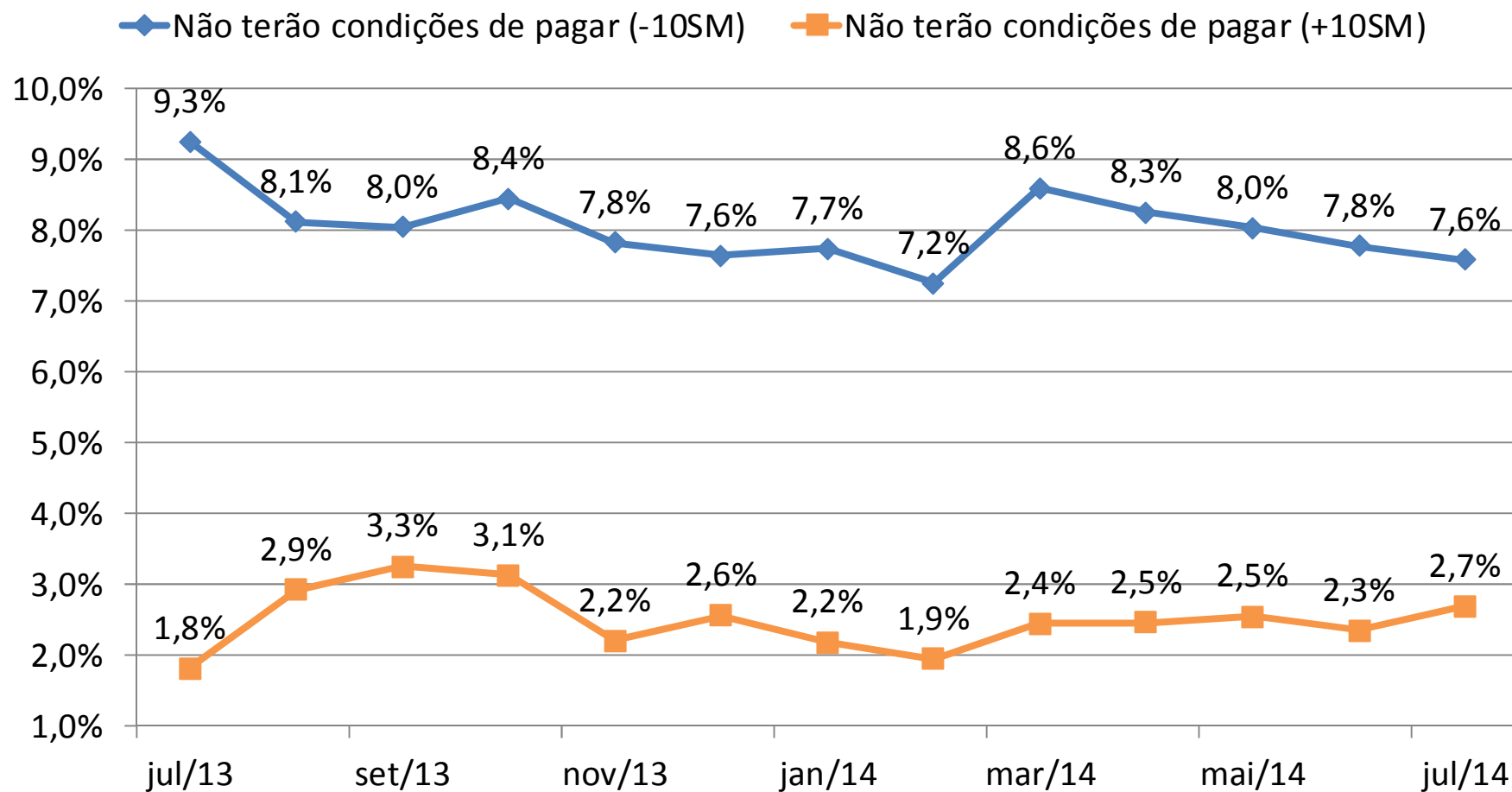

Nível de Endividamento – Comparação Anual

Nível de Endividamento - Julho de 2013

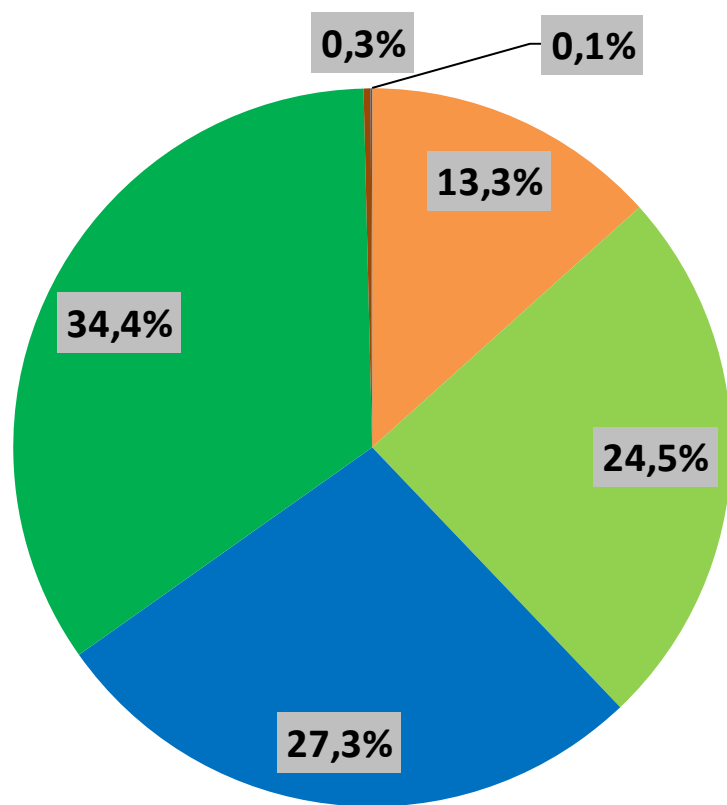

Nível de Endividamento - Julho de 2014

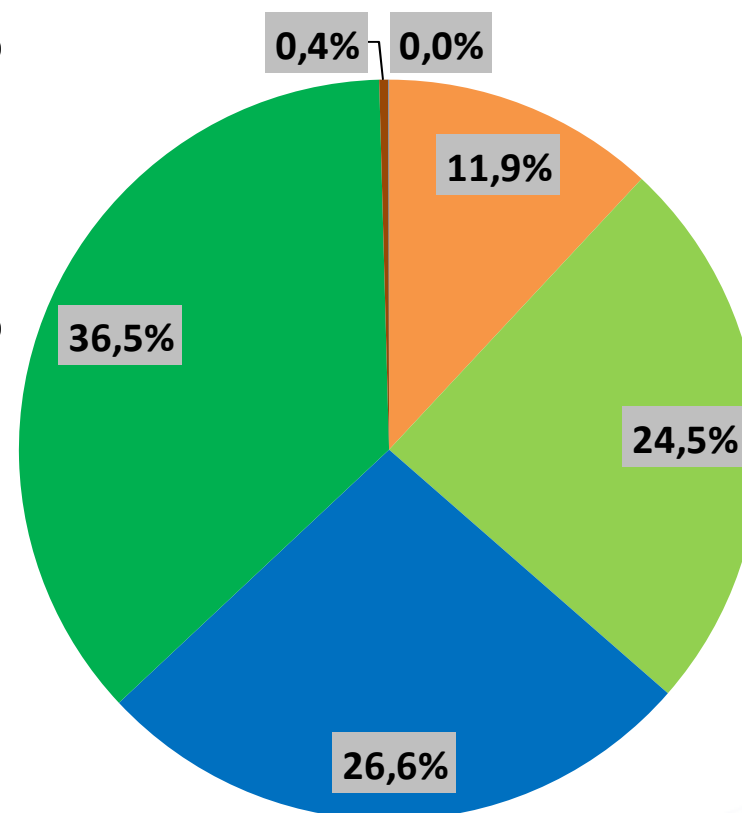

Principais Tipos de dívida

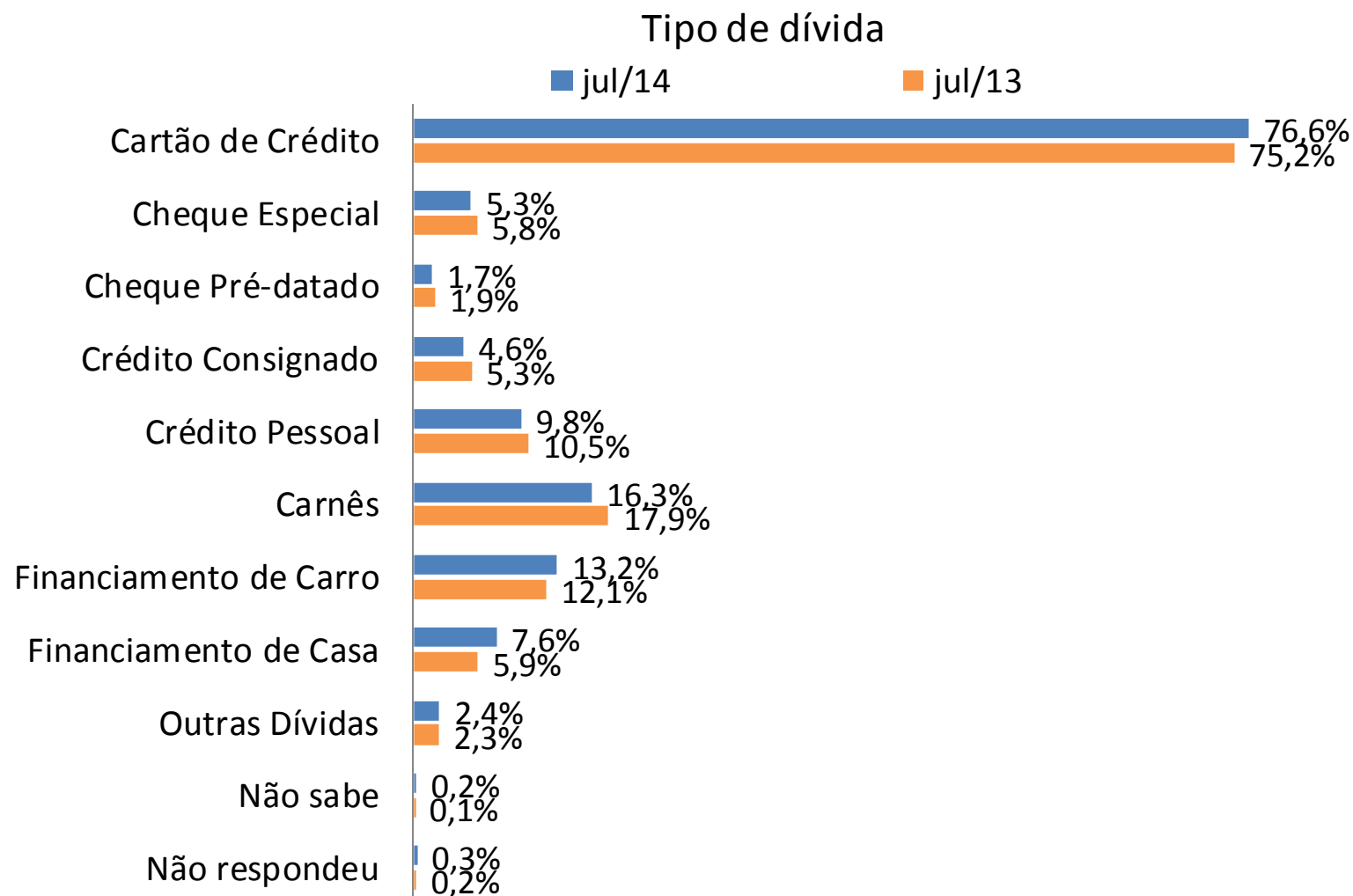

Nível de Endividamento – Faixa de renda

Nível de endividamento			
(Cheque pré-datado, cartões de crédito, carnês de lojas, empréstimos pessoal, prestações de carro e seguros)			
Julho de 2014			
Categoria	Total	Renda Familiar Mensal	
		Até 10 SM	+ de 10 SM
Muito Endividado	11,9%	12,8%	7,9%
Mais ou Menos Endividado	24,5%	25,5%	19,6%
Pouco Endividado	26,6%	26,1%	29,5%
Não Tem Dívidas Desse Tipo	36,5%	35,3%	42,2%
Não sabe	0,4%	0,3%	0,8%
Não Respondeu	0,0%	0,0%	0,0%
Famílias Endividadas	63,0%	64,3%	57,0%

Tempo de Atraso (dias)

Tempo com pagamento em atraso (dentre as famílias com conta em atraso)			
Julho de 2014			
Categoria	Total	Renda Familiar Mensal	
		Até 10 SM	+ de 10 SM
Até 30 dias	26,3%	26,2%	28,0%
De 30 a 90 dias	27,9%	28,2%	26,1%
Acima de 90 dias	43,6%	43,2%	44,0%
Não Sabe / Não Respondeu	2,3%	2,3%	1,9%
Tempo médio em dias	61,3	61,2	60,6

Tempo de Atraso – Faixa de Renda

- Tempo Médio com Pagamento em Atraso (-10SM)
- Tempo Médio com Pagamento em Atraso (+10SM)
- ▲ Tempo Médio com Pagamento em Atraso (Total)

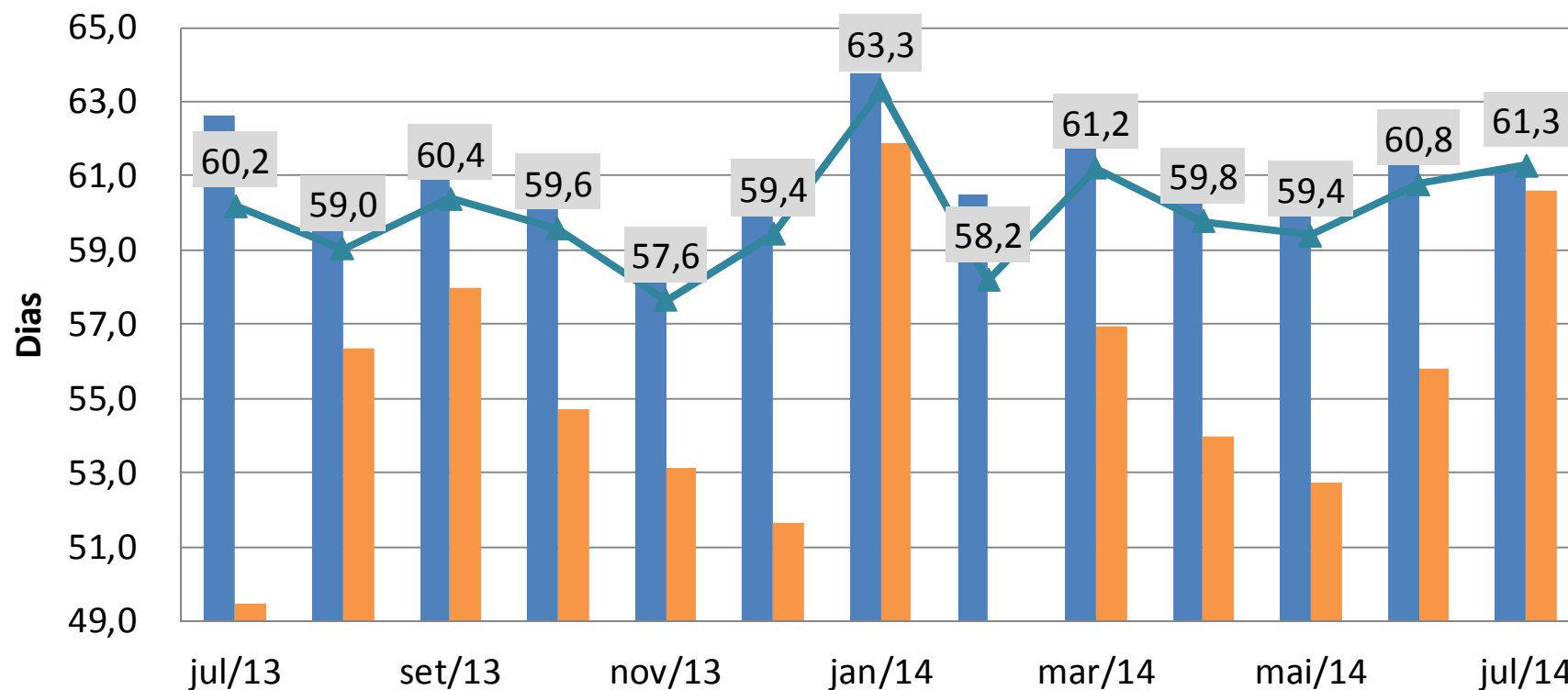

Tempo de comprometimento (meses)

Tempo de comprometimento com dívida (dentre os endividados)			
Julho de 2014			
Categoria	Total	Renda Familiar Mensal	
		Até 10 SM	+ de 10 SM
Até 3 meses	24,7%	25,0%	23,3%
Entre 3 e 6 meses	20,9%	22,2%	14,8%
Entre 6 meses e 1 ano	17,2%	17,9%	13,6%
Por mais de um ano	30,9%	28,1%	44,3%
Não Sabe / Não Respondeu	6,4%	6,8%	4,0%
Tempo médio em meses	7,0	6,8	7,9

Tempo de Comprometimento – Faixa de Renda

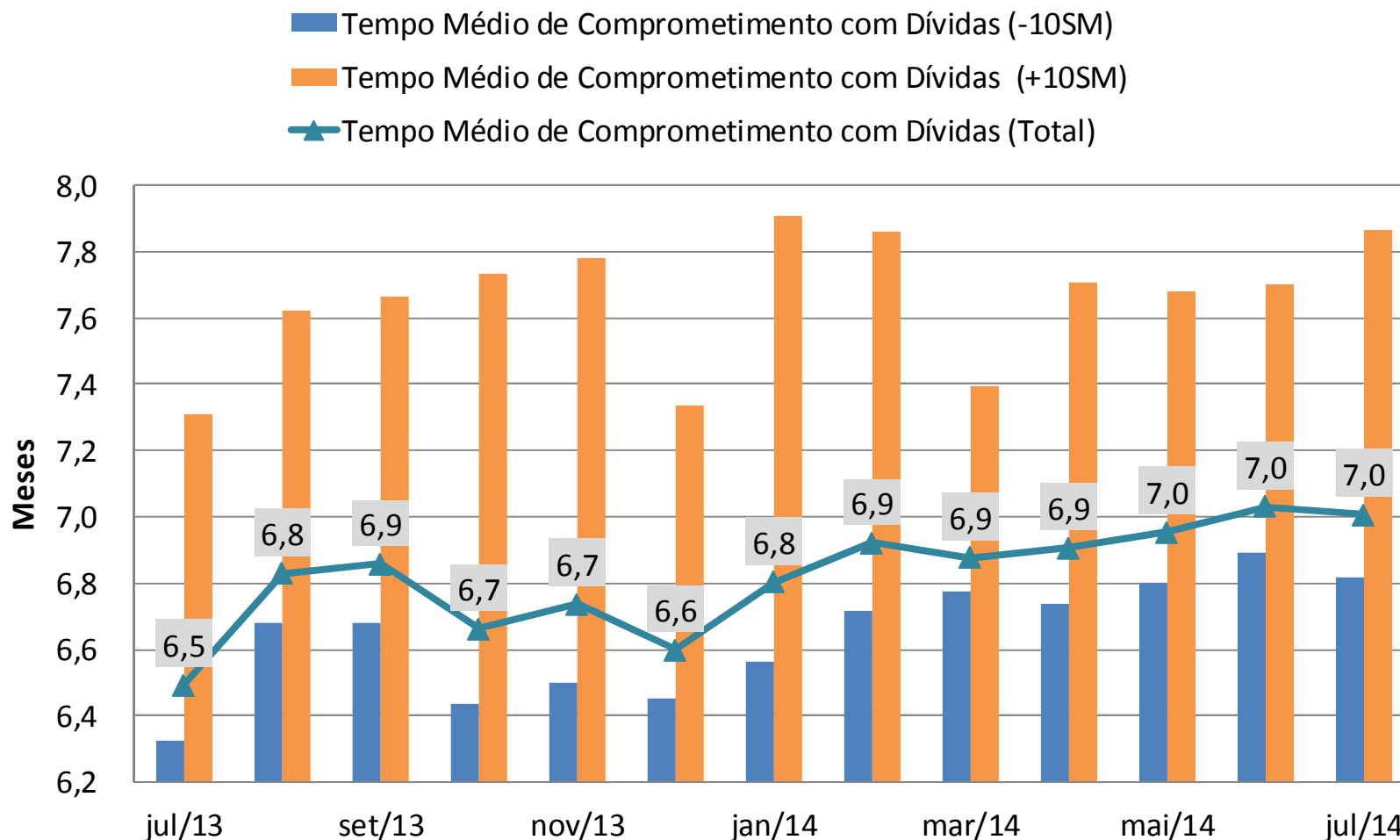

Parcela da Renda Comprometida (%)

Parcela da Renda comprometida com dívida (dentre os endividados)

(Cheque pré-datado, cartões de crédito, carnês de lojas, empréstimos pessoal, prestações de carro e seguros)

Julho de 2014

Faixa	Total	Renda Familiar Mensal	
		Até 10 SM	+ de 10 SM
Menos de 10%	22,1%	21,2%	26,7%
De 11% a 50%	49,0%	48,3%	52,0%
Superior a 50%	22,0%	23,2%	16,2%
Não Sabe / Não Respondeu	6,9%	7,3%	5,0%
Parcela Média	30,2%	30,7%	28,1%

Parcela da Renda – Faixa de Renda

- Parcela Média da Renda Comprometida com Dívidas (-10SM)
- Parcela Média da Renda Comprometida com Dívidas (+10SM)
- ▲ Parcela Média da Renda Comprometida com Dívidas (Total)

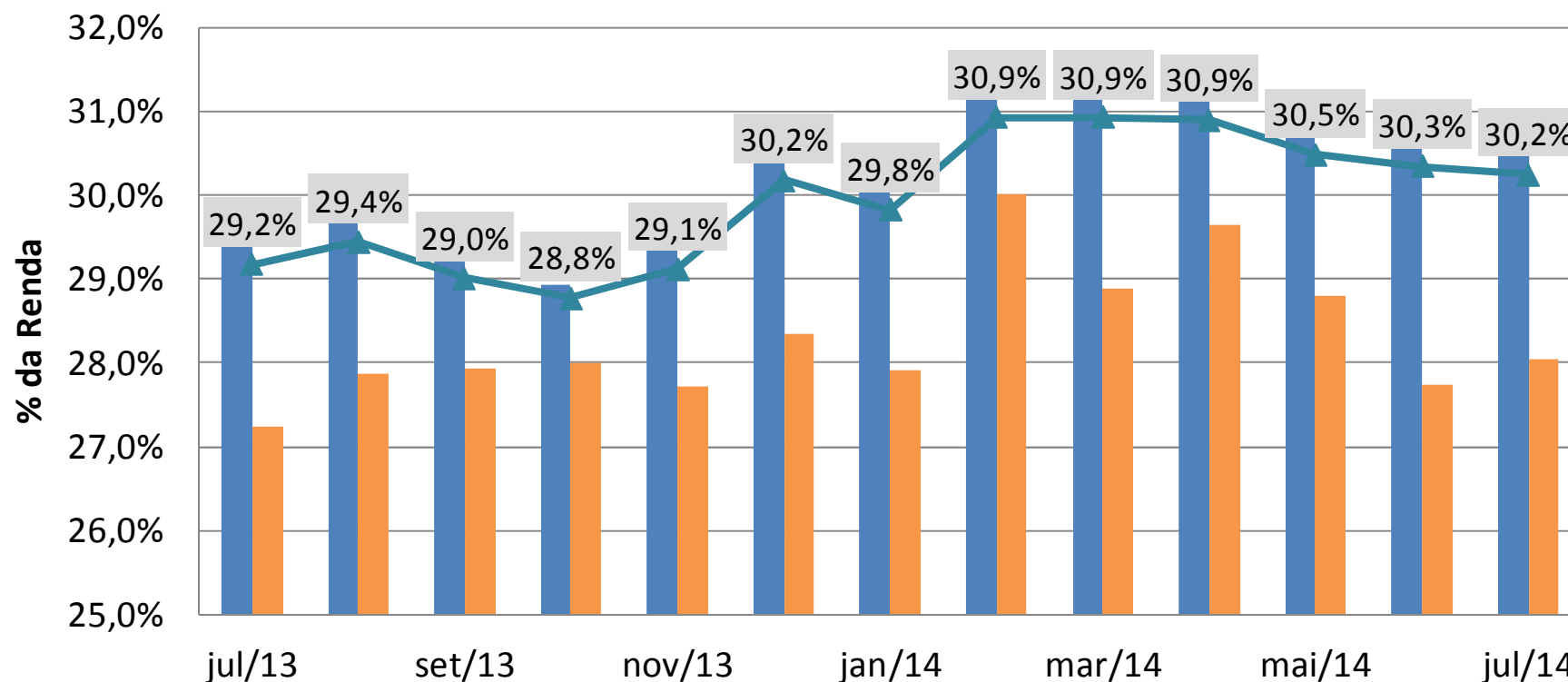

Obrigado!

brunofernandes@cnc.org.br